

TOKYO 
DORMITORY
東仁学生会館 since1970

ROOM GUIDE

學生宿舍・附餐點
學生公寓大樓
的介紹

2024

食事付



Japan.
Endless
Discovery.



STUDY in JAPAN

致家長

東仁學生會館於1970年創立以來，秉持著提供在東京生活的學生們，
一個安心並且能專心讀書的環境。

受到日本知名小說家太宰治及國木田獨步先生等人喜愛的武藏野市，
為富有文化素養的地區。考量到學生們的健康、安全、環境及交通方便
性等層面，該學生會館更多達約700個寢室，提供給通車往返的學生們。

會館內有常駐於會館的責任者，如同家人般的照料同學們的生活起居。
為滿足學生們的喜好，聘請專業營養師及料理師精心調配早晚餐，
東仁學生會館將成為朝著夢想與希望的學子們最強大的助力。

期待您的入住

東仁學生會館工作人員



食

事

MEAL

專人精心規劃
菜單・調理美味又健康的餐點



週一至週六供餐不間斷（週日及國定假日不供餐）。專門的人員精心規劃好吃又營養的餐點，並徹底管理衛生的料理環境。使用嚴選的食材，做出營養均衡的早晚餐。享受規律健康的生活。



彈性的用膳時間



欲知每日菜單，請上官網和部落格查看



餐點範例

- 日式照燒漢堡排
- 炒時蔬
- 春季高麗菜蔬菜沙拉
- 味噌湯
- 白飯

每月的獻立
ホームページ



每日的獻立
Instagram



使用安心的
產地直送食材



貼心的晚歸對策， 使您用餐時間更彈性

留餐系統服務，餐點保留至早上及晚上的11:00，學校放假，或是因為課業、打工沒辦法早歸的時候，也能享用到餐點。

※食堂餐點提供時間，各會館有所不同。



留餐系統使用時間

早餐 7:00~11:00

晚餐 18:00~23:00

※開始供餐時間依各會館而異。
※欲使用留餐系統的同學，需另於報名時申請。



Welcome Party Menu



- 烏龍冷麵
- 酥炸海鮮卷
- 新鮮蔬菜沙拉
- 御手洗團子
- 白飯

夏



- 鹽烤秋刀魚
- 馬鈴薯燉肉
- 新鮮蔬菜沙拉
- 味噌湯
- 栗子飯

秋



- 日式照燒漢堡排
- 炒時蔬
- 春季高麗菜含羞草沙拉
- 味噌湯
- 白飯

春



- 焗烤蛋咖哩
- 玉米可樂餅
- 高麗菜沙拉
- 優格
- 蔬菜清湯

冬



部 屋 ROOM

僅需一卡皮箱即可
展開舒適便捷的新生活



我們已為您準備新生活必備的傢俱和家電，
從入館的當日即可使用。

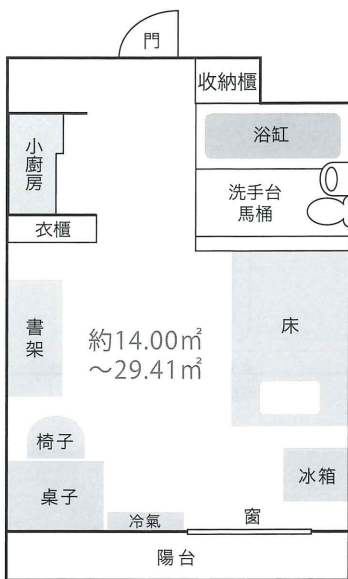

▲ 套房

推薦給注重隱私的同學

小廚房

浴缸·馬桶

※有乾濕分離的衛浴設備之房型

▼ 雅房

推薦給預算較低的同學

衛浴設備、洗手間、
廚房、個人淋浴間為
共用設施之房型



- 1 乾淨明亮的用餐空間
- 2 方便的自助式洗衣間
- 3 舒適的免治馬桶
- 4 公用的澡堂
- 5 任何時間皆可使用的個人淋浴間

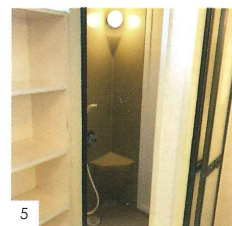

安 心 安 全

完善的保全防護系統，
提供安心的生活環境。

SECURITY



安心生活



會館負責人 24 小時常駐於會館。

各館不僅有常駐於會館負責人，並如同家人般的照料您的生活起居。給朝著未來夢想前進的你，最佳的後盾。

會館不僅設有萬全的保全系統，並且會館負責人常駐給您生活上的支援。提供安心・安全的生活環境。

防犯設備

玄關設有自動鎖定的安全系統，部分會館設有監視攝影機。並與保全公司合作24小時管理，會館設有最嚴謹的安防系統提供給學生們最安全的生活環境。



自動電子密碼鎖



監視攝影機



與保全公司合作



※東仁學生會館與保全公司合作
※關於設置會館歡迎洽詢



LINE官方帳號

@nihonmura



設備

CONVENIENCE

為正在學習專業領域的同學們
提供各種練習設備

為音樂系或者音樂社的同學、就讀專門學校的同學、想學習一技之長的同學們打造專業的練習環境。

※實際設置因會館而異，如有興趣歡迎洽詢。



多功能美髮練習室



多功能舞蹈練習室



防音音樂練習室



多媒體視聽室



音樂製作室



多功能練習室

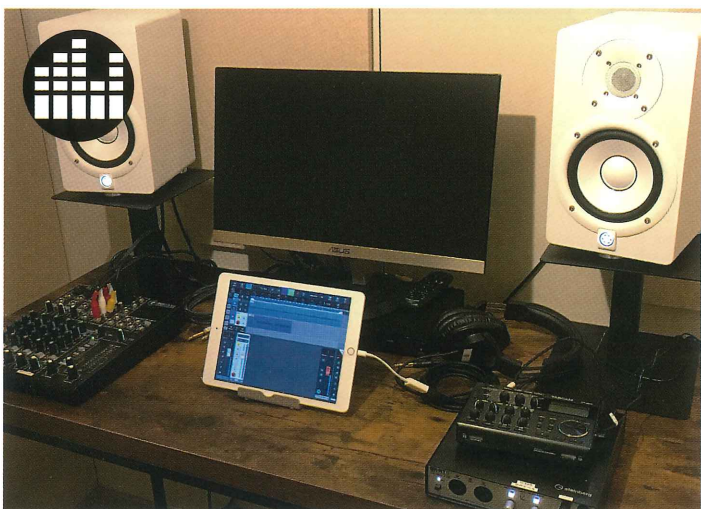
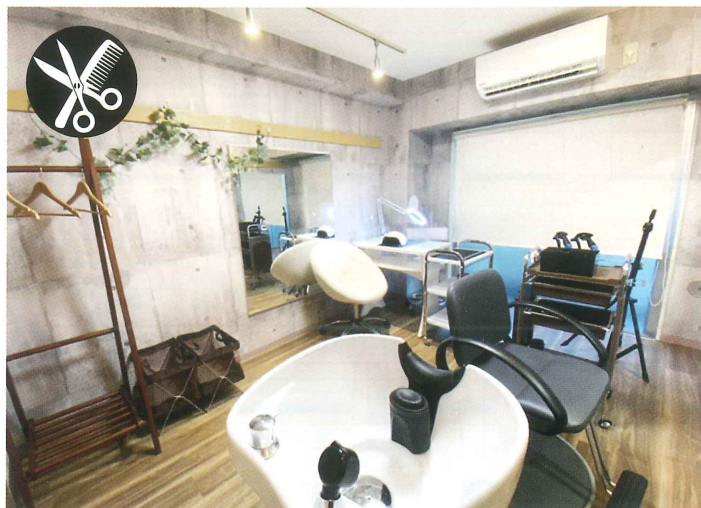

LINE官方帳號
@nihonmura





在住生 VOICE

同學們實際體驗學生會館後的入住心得

先輩たちの声



會館菜色多元美味



Tokyo Dormitory 東小金井Ⅱ 趙さん
(東京外語専門学校)

會館的料理多樣變化，每個月會定期推出新菜單。週一至週六提供早晚餐的服務，讓我不需要為了餐點煩惱。有時打完工回到宿舍已過了供餐時間，多虧了會館的餐點取放系統，讓我回到會館還有熱騰騰的飯菜可以享用。食堂的裝潢為工業風，我很喜歡這邊的紅磚牆宛如置身咖啡廳一般，我很喜歡。每到用餐時間我都迫不及待的到餐廳，跟館內的同學們還有寮母聊聊天更新近況。

學生會館環境溫暖又安心



Residence さくら 林さん
(東京国際大学付属日本語学校)

當初透過語言學校認識的東仁學生會館，入住後與我想像的完全不同。房間內設備相當齊全，連棉被都有。寮長寮母對留學生也相當親切，有一次生病，寮母親自帶我去看醫生，不管遇到任何困難，寮長寮母都能夠及時給予我協助。讓我有像家一樣溫暖的感覺。

快速融入日本生活



Residence 東伏見 黃さん
(東京アニメーションカレッジ専門学校)

語言學校畢業進入專門學校後我依然選擇東仁學生會館。在日本找房子初期費用負擔較大。學生會館的費用不僅包含家俱，還有提供餐點。另外寮長寮母會幫忙代收包裹及信件，對我來說相當的方便。學生會館非常便利且可以迅速融入日本生活，對剛來到日本不熟悉環境的同學非常推薦。

Video Message



20240413



イ	ベ	ン	ト
每年皆有舉辦各式免費活動			EVENT



只要是在住的學生，皆可以免費參加東仁學生會館舉辦的活動。不僅可以交朋友，還能創造美好的回憶，期待您的參與。

※依據每年情形舉辦的活動不盡相同。
 ※部分活動需支付交通費及裝備費用。



東仁学生会館

Workshop

2023 年度實施

- 6月 薔薇卷壽司製作
- 7月 香薰手藝製作
- 9月 瑜珈
- 10月 民族舞蹈
- 10月 餃子製作
- 11月 聖誕樹製作



公司製作企劃

動畫 漫畫 插畫
 基礎描繪・免費體驗活動



東仁學生會館的最新情報 請上SNS查看

欲知東仁學生會館的早晚膳、活動資訊及官網的最新情報，皆可至Facebook, Twitter或

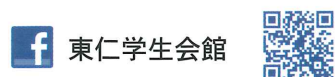
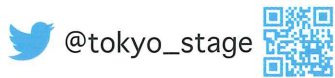

Tokyo Dormitory 花小金井 徐さん
 (東京外語專門學校)

東仁學生會館最吸引我的條件是，到學校交通非常便捷，西武新宿線的通勤時間誤點率低也較少人擠人。另外，宿舍的交流活動多元，有歡迎會、迪士尼、滑雪等等，因此交到了朋友，也留下許多在日本的美好回憶。如果想與更多不同國家的人交流，不防選擇學生會館！

更多學生會館的相關資訊，請上官網閱

<https://www.tokyo-stage.com>



通學便利東仁學生會館

東仁學生會館位於繁榮都市中，生活機能優沃且地理位置方便。從會館周邊車站至各大車站，如池袋、新宿、涉谷等，車程僅需 20-30 分鐘，交通便利。會館離車站路程皆可步行到達，生活機能良好。讓您不需耗費大量時間通勤，營造出舒適的通學環境。



TOKYO ACCESS MAP

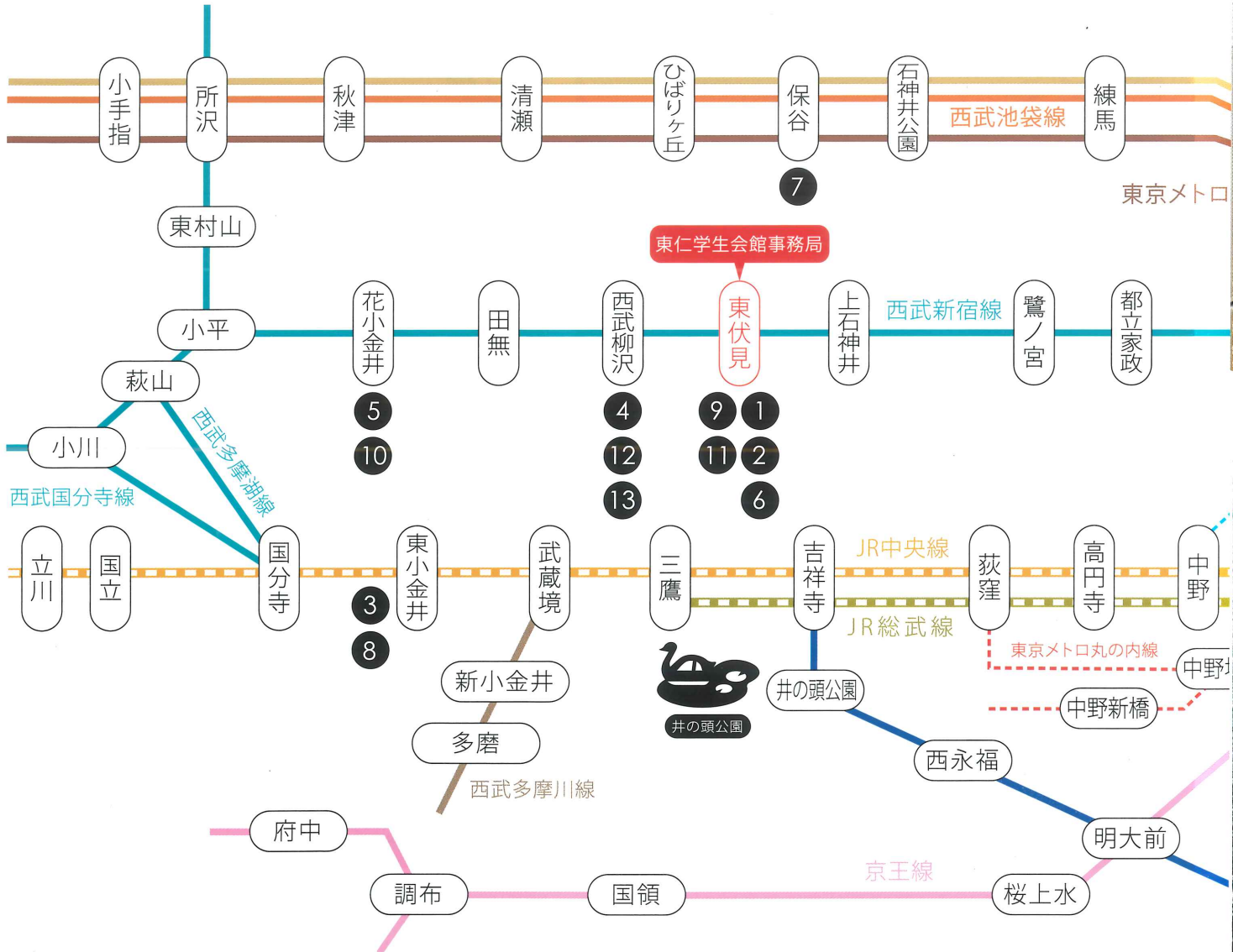

- | | |
|---|---|
| ① Residence 東伏見 [東伏見駅 徒歩 2分] 1R 男 | ⑤ Residence さくら [花小金井駅 徒歩 3分] 1R 女 |
| ② Square 東伏見 [東伏見駅 徒歩 4分] シェア 男 | ⑥ Square 東伏見 L [東伏見駅 徒歩 8分] シェア 女 |
| ③ Tokyo Dormitory 東小金井 II [東小金井駅 徒歩 14分] 1R 男 | ⑦ Tokyo Dormitory sunlupinus [保谷駅 徒歩 6分] 1R 女 |
| ④ Square 西武柳沢 [西武柳沢駅 徒歩 8分] シェア 男 | ⑧ Residence Tower Clematis [東小金井駅 徒歩 2分] 1R 女 |



LINE官方帳號
@nihonmura



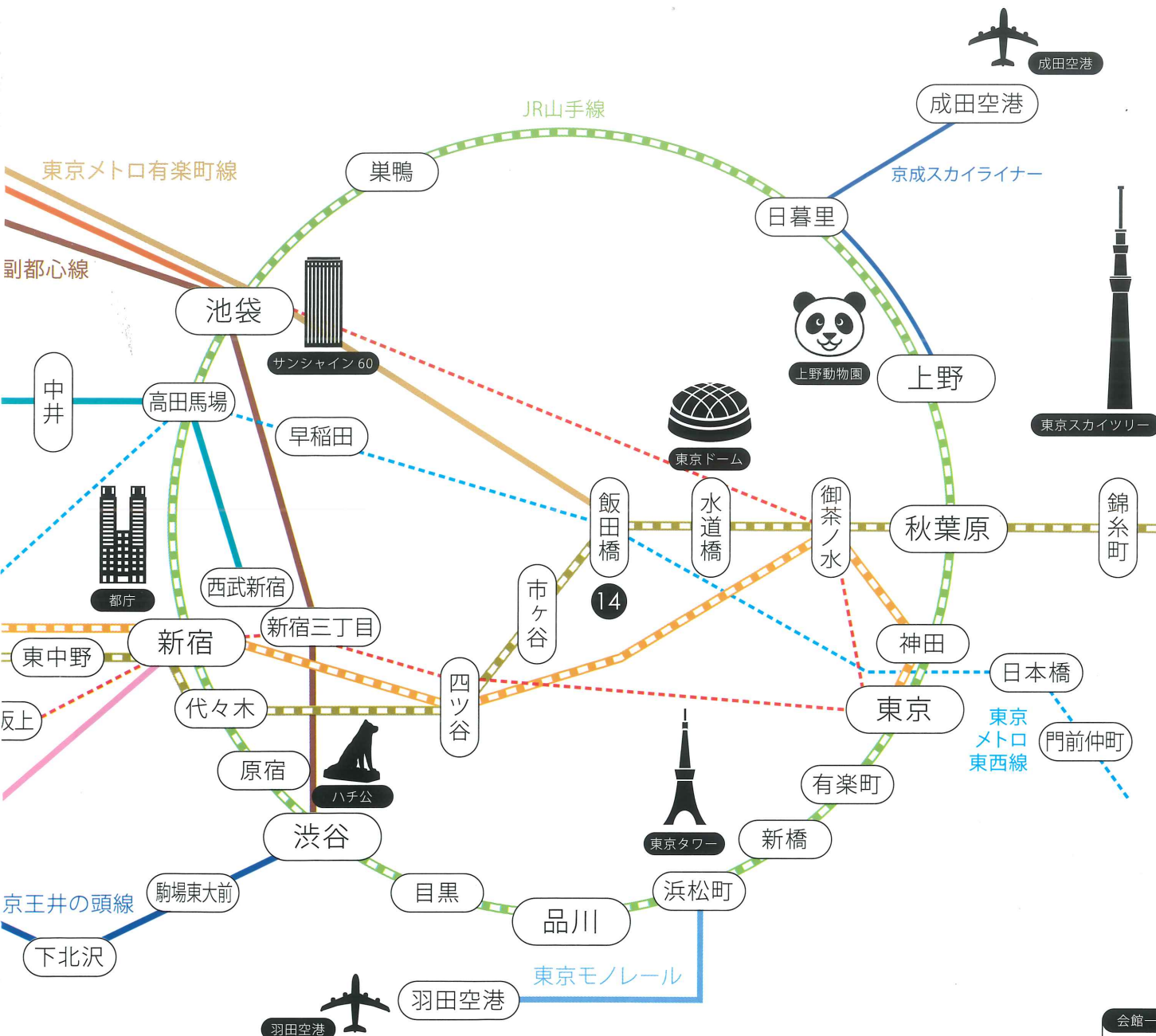

メモリーシリーズ

- | | |
|--|-------------------------------------|
| 9 Residence Tower 東伏見 [東伏見駅 徒歩 2分] セバ 男 女 | 11 Memory 東伏見 [東伏見駅 徒歩 3分] 1R 男 女 |
| 10 Tokyo Dormitory 花小金井 [花小金井駅 徒歩 8分] 1R 男 女 | 12 Memory 西武柳沢 [西武柳沢駅 徒歩 3分] 1R 男 女 |
| | 13 Memory 田無 [西武柳沢駅 徒歩 11分] セバ 女 |
| | 14 Memory 神楽坂 [飯田橋駅 徒歩 8分] 1R 男 女 |

