



【短期課程價格表】

IMPORTANT!

學費包含教材費和課外活動費
包含10%消費稅



課程	學習天數	項目	費用 (含稅)	合計費用 (含稅)
2週課程	01~10日	入學金	11,000	77,000
		學費	66,000	
3週課程	11~15日	入學金	11,000	101,750
		學費	90,750	
4週課程	16~20日	入學金	11,000	121,000
		學費	110,000	
5週課程	21~25日	入學金	11,000	134,750
		學費	123,750	
6週課程	26~30日	入學金	11,000	152,900
		學費	141,900	
7週課程	31~35日	入學金	11,000	168,850
		學費	157,850	
8週課程	36~40日	入學金	11,000	182,600
		學費	171,600	
9週課程	41~45日	入學金	11,000	194,150
		學費	183,150	
10週課程	46~50日	入學金	11,000	203,500
		學費	192,500	

費用所有單位均是日幣



Q Search

申請期限

每門課程開始日期前一個月。

報名時間

1月、4月、7月、10月

上課時間

上午班：08:50~12:00
下午班：13:30~16:40

上午班和下午班不能自行選擇

單間公寓僅限於申請人參加4周(以上)的課程。
不適用於參加為期4周或更短課程的學生



參加課程

費用/1天/1人

4週至6週課程

4,500日幣

7週至10週課程

4,000日幣

住宿費

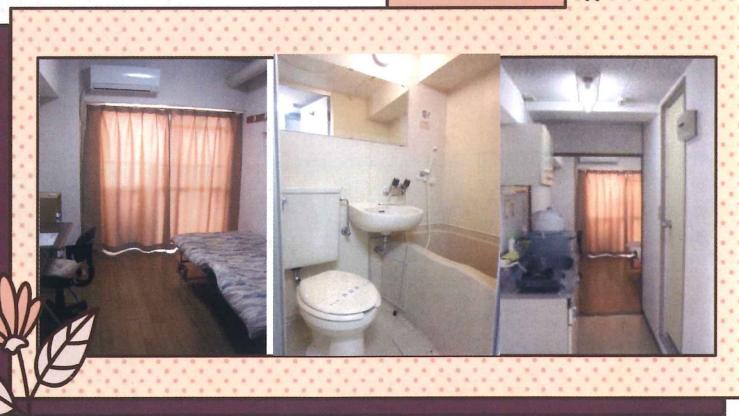

聯絡我們

OFFICE@KYOTOMINSAI.CO.JP

通過電子郵件提交
申請表, 照片及護照影本
(在課程開始前一個月內)

學校會寄
請求書給您

確認付款後,
我們將寄出LOA
(入學通知書)

收到入學通知書後
來日準備

日本村有限公司 NIHON MURA CO., LTD. | <http://news.nihonmura.tw>

10552 台北市松山區復興北路73號7樓之2 TEL: (02)8772-7977

我們不提供簽證邀請。請自行申請簽證。info.nihonmura.com (日本遊學 留學諮詢, 採預約制。)

20240817



京都民際日本語學校



日程如有變更，恕不另行通知！



課程	申請期限	開課日
秋季 (10月入学)	2024年09月9日 (一)	2024年10月10日 (四)
冬季 (1月入学)	2024年12月10日 (二)	2025年01月10日 (五)
春季 (4月入学)	2025年03月10日 (一)	2025年04月10日 (四)
夏季 (7月入学)	2025年06月10日 (二)	2025年07月10日 (四)
秋季 (10月入学)	2025年09月10日 (三)	2025年10月10日 (五)

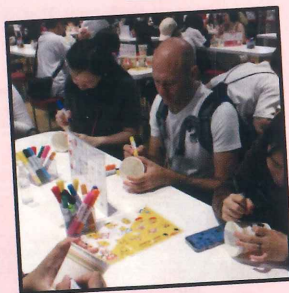
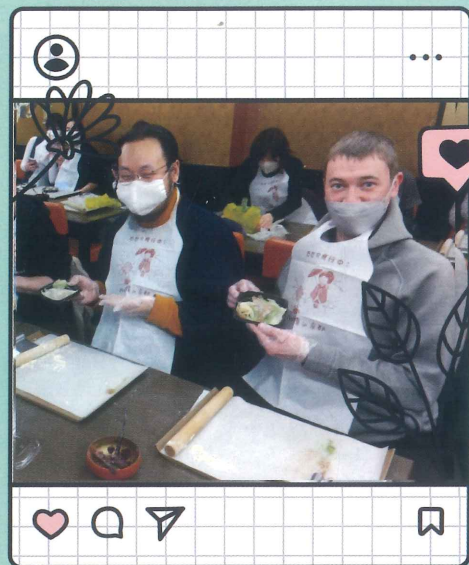

★ 聯繫我們



ID: @499ohizj



ID: Minsaisns



MAIL: office@kyotominsai.co.jp



https://www.kyotominsai.co.jp/



【西大路校區】

〒604-8435

20240817

日本村有限公司 NIHON MURA CO.,LTD. <https://news.nihonmura.tw>

10552 台北市松山區復興北路73號7樓之2 TEL: (02)8756-1111 京都府京都市中京区西ノ京三条

aiueo@nihonmura.com (日本遊學 留學諮詢, 採預約制。)

