

對於考慮到日本留學的學生

安全舒適 在女子學生宿舍裡 享受你的留學生活



HP

設施介紹
(繁體中文)

3D全景



從1966年開始的 營業成果

東京女子學生會館

推薦理由

有各種可以與日本學生和各國留學生的交流活動！

出生於台灣/
香港的留學生
事務人員



安心

成就

只限女學生

所以不用擔心



事務員全天 24 小時
在館



迄今為止，我們已有超過15,000名學生和超過1,000名國際學生。



☆安心 安全
☆24小時
職員管理

跟新朋友一起創造回憶



詳情請參閱公式網站

東京女子学生会館

東京女子学生会館

你可以結交很多朋友

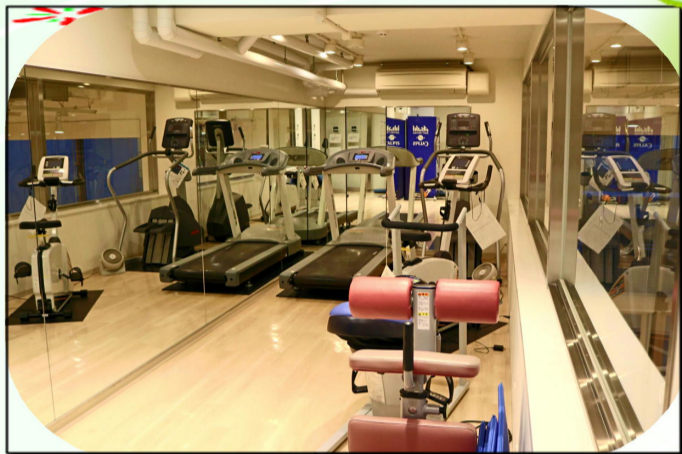
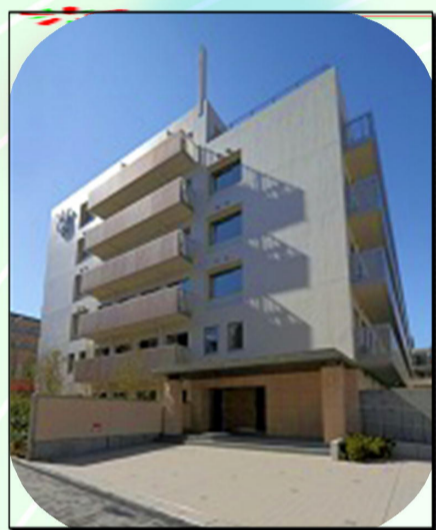

運動不足?消除壓力?
健身房幫到你!

廚房,休息室設備齊全



年中舉辦多樣活動派對

課題溫習,
興趣勞作 - 工作室

東京女子学生会館
中野別館

千修館

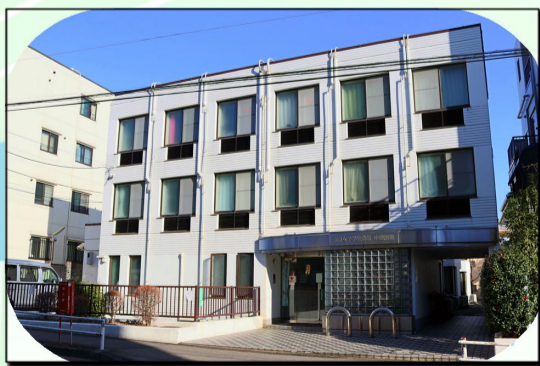

有在家的感覺
有膳食提供

單位式宿舍
無續約費



← YouTube



東京女子学生会館

房間租金35,000日圓
~45,000日圓

東京地鐵丸之內線“中野富士見町”步行約6分鐘



入館費

2年契約120,000日圓 1年契約：90,000日圓

保証金

100,000日圓(退館時須支付25,000日圓清潔費用)
公共管理費(每月) 25,000日圓包含水電瓦斯費・網路費

另須先繳付30,000日圓申請費
作預留房間費用

東京女子学生会館 中野別館

房間租金25,000日圓
~52,000日圓

從JR中央線“中野站”步行約10分鐘

入館費

2年契約120,000日圓 1年契約：90,000日圓

保証金 100,000日圓

公共管理費(每月) 25,000日圓包含水電瓦斯費・網路費

另須先繳付30,000日圓申請費給推薦
本館的介紹公司作預留房間費用



千修館

房間租金54,000日圓
~63,000日圓

東京地鐵丸之內線“中野富士見町”步行約6分鐘

入館費 90,000日圓

保証金 120,000日圓

公共管理費(每月) 20,000日圓 不含水電瓦斯費

另須先繳付30,000日圓申請費給推薦
本館的介紹公司作預留房間費用



跟新朋友一起創造回憶

日本村有限公司 NIHON MURA CO., LTD. <https://news.nihonmura.tw>

10552 台北市松山區復興北路73號7樓之2 TEL: (02)8772-7977

aiueo@nihonmura.com (日本遊學 留學諮詢, 採預約制。)



東京女子學生會館

【房租】 每月27日前預付下個月費用

20250122

- ◆地址◆ 東京都杉並區和田1-9-19
- ◆交通方式◆ 東京Metro地鐵丸之內線「中野富士見町站」步行6分鐘

- 6間單人房間和共用飯廳
- 公共設施，包括健身房和廚房
- 全館WiFi完備

房型	A型	B型	C型
共用飯廳	無	有	有
房內面積	9.2~10.6㎡	9.0~10.0㎡	7.4㎡
房租	45,000日圓	45,000日圓	40,000日圓
維護費	25,000日圓	25,000日圓	25,000日圓
每月房租總額	70,000日圓	70,000日圓	65,000日圓



個人房間示意圖



共用飯廳 (日式)

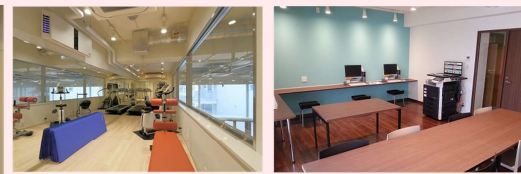

健身室

工作室



平面圖 (範例)

房間設施

- 冷氣・檯燈
- 書桌・椅子
- 床・衣櫃

※廁所、淋浴間、廚房和洗衣機是共用的

1年/2年合約

- ◆ 請將30,000日圓的申請費和申請表直接交給代辦公司



- ◆ 我們將透過電子郵件告知您初次費用
 - ・入館費 1年合約 90,000日圓
 - 2年合約 120,000日圓
 - ・押金 100,000日圓
 - ・1個月的月費

- ◆ 若申請成功、但因個人因素取消、入館費將不予退還
- ◆ 退館月無法按日租方式計算
- ◆ 合約更新費：每年60,000日圓
- ◆ 超過6個月的合約將轉換為1年合約

短期合約

- ◆ 請將30,000日圓的申請費和申請表直接交給代辦公司



- ◆ 我們將透過電子郵件告知您初次費用
 - ・入館費 1~3個月 0日圓
 - 4~6個月 30,000日圓
 - ・押金 1~3個月 0日圓
 - 4~6個月 50,000日圓
 - ・房租 1個月或全額

- ◆ 若申請成功、但因個人因素取消、入館費將不予退還
- ◆ 若繳納初始費用後取消、一個月的月費將不予退還
- ◆ 退館月無法按日租方式計算
- ◆ 合約到期後原則上不得延期

東京女子學生會館 中野別館

- ◆地址◆ 東京中野區中野6-28-9

- ◆交通方式◆ 從東京地鐵東西線中野站步行10分鐘

- ◆每月房租◆ 50,000~77,000日圓

- ・提供有申請者晚餐
- ・全館WiFi完備

10552 台北市松山區復興北路7號4樓 NIHON MURA CO., LTD. 全房間WiFi完備
公寓類型、附家具家電
aueo@nihonmura.com (日本遊學、留學諮詢)

- ◆地址◆ 東京都杉並區和田1-8-4

- ◆交通方式◆ 從東京Metro地鐵丸之內線「中野富士見町站」步行6分鐘

- ◆每月房租◆ 74,000~83,000日圓

- ・全房間WiFi完備
- ・附家具家電
- ・水電費另算

千修館



@nihonmura



日本村

 フジサンケイグループが運営する

女子学生会館

入館
案内

| 東京女子学生会館 | 東京女子学生会館 中野別館 | 千修館 |

民間で最初の女子学生会館を運営したフジサンケイグループだからできる
「安心・安全・快適」のお約束



フジサンケイグループの

女子学生会館で はじめる東京ひとり暮らし*

安心

運営はフジサンケイグループの(株)フジランドが行っております。1966年に開設された「東京女子学生会館」の運営実績は保護者さまの信用と信頼を頂いております。女子学生会館なので安心して過ごせます。災害時対策として、非常備蓄品も備えています。

安全

24時間スタッフ常駐に加え、機械警備を導入しており、きめ細かな安全をお約束します。出入口はオートロックで、不審者の侵入を防ぎます。

※千修館は機械警備を導入していません。

快適

全室個室となっております。居室には光ファイバー完備。館内の主要共有部には、Wi-Fiフリースポットも導入しております。

※千修館はWi-Fiフリースポットはありません。
※中野別館は2人部屋もございます。

利便性

フジランドの会館は、東京の交通の要衝地にあり、都心各所の学校への通学やショッピングなどにも大変便利です。

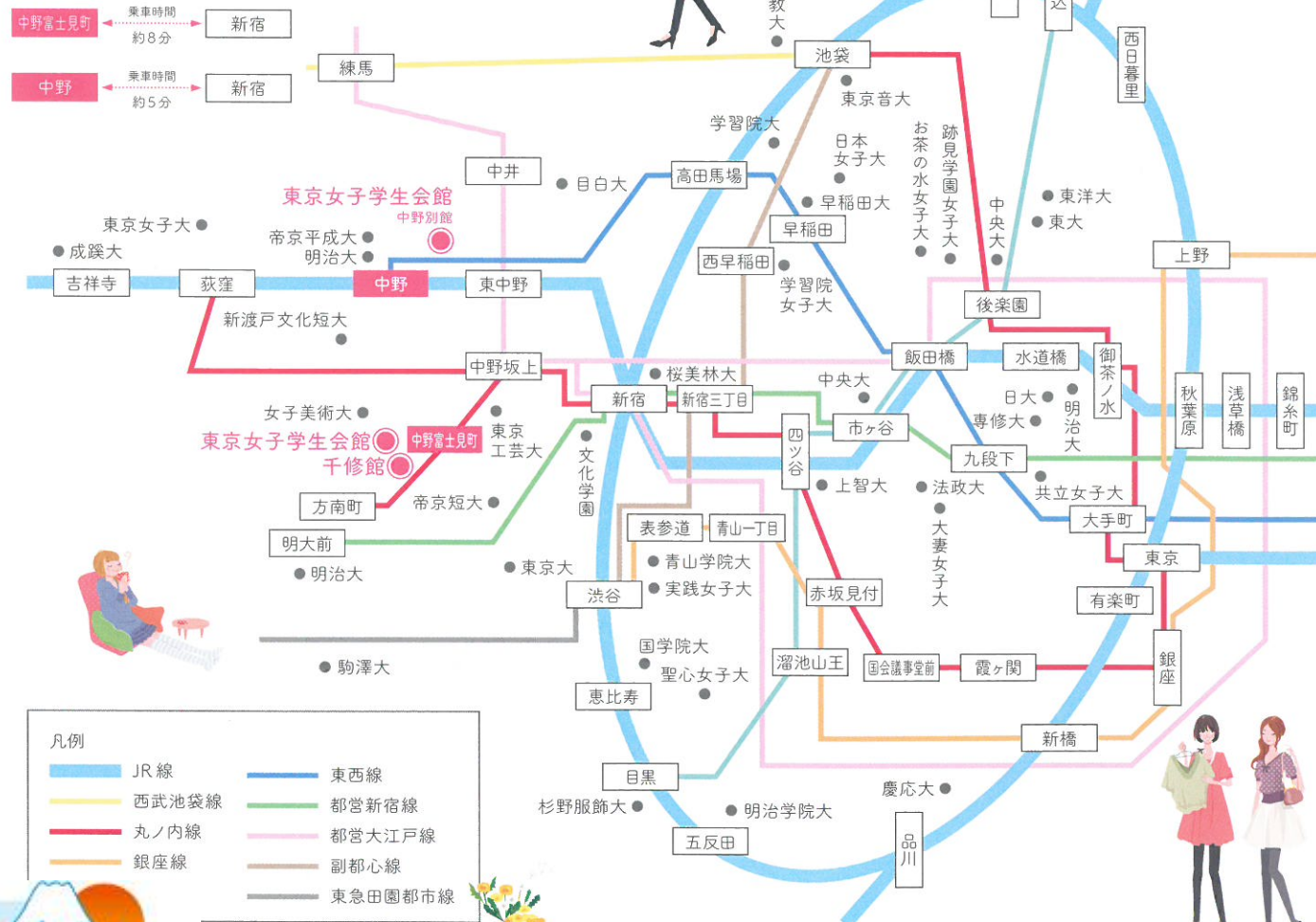

東京女子学生会館先輩インタビュー

女子学生会館に入館を決めたきっかけは？

通学に便利ということもありましたが、24時間スタッフさんが常駐してくれて、セキュリティがしっかりしているところが一番の魅力で女子学生会館に決めました。

住んでみて良かったところは？

- ・女子専用ということで安心して生活ができる。
- ・清掃スタッフさんがいるので共用部がいつも清潔で使いやすい。
- ・友達がたくさん増えた。
- ・周辺の環境もとても静かでコンビニも多く、交通の便も良い。

これから女子学生会館に住んでみたいと思っている方にひとこと！

私もはじめて地元を離れてとても不安でしたが、スタッフの皆さんはとても優しく困った時は助けてくれます。季節ごとにイベントなどもあって友達もたくさんできますし、とても住みやすいのでオススメです！

充実の生活環境



多くの友達と楽しい時間が共有できるラウンジ

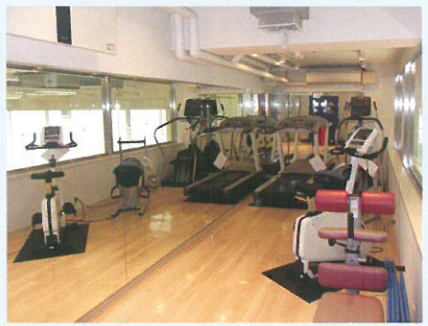

トレーニングジムでリフレッシュ

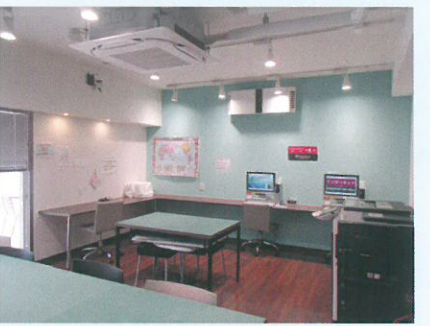

学校の課題はワーキングルームで

東京女子学生会館スタッフより

はじめての一人暮らしは不安だと思いますが、私たちスタッフが皆さんの学生生活を全力でサポートさせていただきます。なにかに困っている時や体調がすぐれない時などいつでも相談に来てください。その他なんでも気軽に声をかけてください！



留学生の入居も多く国際交流ができる

東京女子学生会館

東京都杉並区和田1-9-19

共用部が
充実



https://joshikaikan.jp

交通：東京メトロ丸の内線「中野富士見町駅」より徒歩6分

24時間スタッフ常駐

全室個室/SDR併設

充実の共有設備

インターネット無料

通常個室と6室で共用する「シェアダイニングルーム(SDR)」を併設した個室を設けております。

SDRはコミュニケーションがとりやすく、友人も作りやすいスペースです。

共用設備では防音室やトレーニングルーム、ワーキングルームなど充実した設備が備わっています。

- (1) 申込金：30,000円
- (2) 入館費(非課税)：150,000円(2年契約)、120,000円(1年契約)
- (3) 保証金(非課税)：100,000円
※保証金は無利息とし、退館後清掃費用(25,000円)、未精算の諸費用を差し引いた差額を、退館した月の翌月末までにお返し致します。尚、精算金額が保証金を上回る場合は、別途徴収致します。
- (4) 入館後毎月かかる費用(館費は非課税)：翌月分を毎月27日までに前納

部屋タイプ	個室A	個室B (SDR25.5㎡付)	個室C (SDR25.5㎡付)
部屋面積	9.2~10.6㎡	9.0~10.0㎡	7.4㎡
室料	45,000円	45,000円	40,000円
維持管理費	25,000円		
月額合計	70,000円	70,000円	65,000円

※SDR(シェアダイニングルーム)：6室で1ユニットとした、キッチン・冷蔵庫・電子レンジ・テレビ等の生活にかかせないアイテムを備えた共同のセミプライベートスペースです。

※上記までが入館時費用となります。

※維持管理費には、共用部維持管理費・水道光熱費を含みます。

- (5) 継続金(契約更新料)：60,000円(契約延長1年につき)



個室



ラウンジ



防音室



シェアダイニングルーム 洋タイプ(略称: SDR)

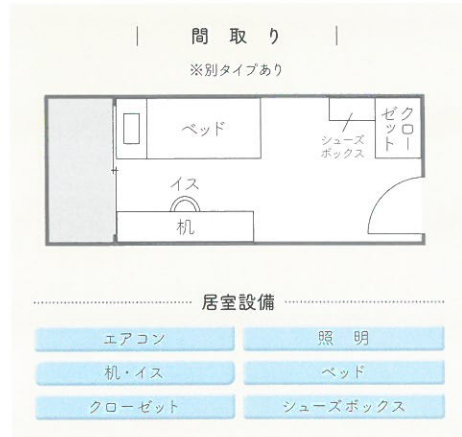

施設概要

1966年オープン 2012年3月31日建替の為、一時閉館
2014年4月1日新築オープン
RC造地上6階建 全230室
24時間スタッフ常駐及び機械警備の併用(オートロック)

SDR設備	IHキッチン	冷蔵庫	電子レンジ	炊飯ジャー	テレビ	テーブル、他
館内設備	ロビー	ラウンジ	防音室	トレーニングルーム	ワーキングルーム	ゲストルーム
	共用トイレ	コインシャワー	有料駐輪場	自販機	ランドリー(有料)	

館内規則抜粋

- 門限は24時、開門6時です。時間外の入退はできません。止むを得ない理由により時間外の入退を希望する場合には、必ず事前に事務室に所定の届出をして、許可を受けたものに限り認める場合もあります。
- 当会館は年中無休です。事務室窓口の対応時間は原則として9時~21時です。
- 急を要する事態がある場合は、スタッフが常駐しておりますので、事務所隣にあるインターホンにて連絡をお願いします。
:して入館できません。ただし、ご親族などの方は所定の入館チェックです。
- 訪問客の入館時間は原則として9時~18時で、退出時間は原則として20時までです。なお、面会場所はロビーまたはラウンジのみです。
- 訪問客の宿泊は女性親族限定で、ゲストルームでの宿泊(有料:チェックイン時に現金にて前払い)のみです。
- 宿泊は前日18時までに予約をお願いします。チェックイン時間は原則15時~20時で、チェックアウト時間は9時~12時となります。なお、ゲストルームの備品は寝具類のみです。

※詳細はWebをご覧ください。

日本村有限公司 NIHON MURA CO.,LTD. https://news.nihonmura.tw

10552 台北市松山区復興北路73號7樓之2 TEL: (02)8772-7977

aiueo@nihonmura.com (日本遊學 留學諮詢, 採預約制。)



希望者には
夕食提供

20250122



学生に人気の街

東京女子学生会館 中野別館

東京都中野区中野6-28-9

交通：JR中央線及び東京メトロ東西線「中野駅」より徒歩10分

24時間スタッフ常駐

選べる部屋タイプ(1人部屋/2人部屋)

食堂併設(事前申込み制・夕食のみ)

Wi-Fi無料(ロビー、食堂)

新宿まで電車で約5分と都心に出やすい好立地で、各学校への通学や休日のお出かけにも便利です。

食堂も併設し、希望者には夕食を提供しております。自炊と併用できるので学業で忙しい時期も安心できます。

お部屋は個室と2人部屋とご希望にあわせて選んでいただけます。

- (1) 申込金：30,000円
- (2) 入館費(非課税)：150,000円(2年契約)、120,000円(1年契約)
- (3) 保証金(非課税)：100,000円(個室のみ)
※保証金は無利息とし、退館後清掃費用(25,000円)、未精算の諸費用を差し引いた差額を、退館した月の翌月末までにお返し致します。尚、精算金額が保証金を上回る場合は、別途徴収致します。
- (4) 入館後毎月かかる費用(館費は非課税)：翌月分を毎月27日までに前納

部屋タイプ	個室A	個室B	個室C	特別2人室	2人室
部屋面積	平均12.98㎡	平均10.58㎡	8.3㎡	21.5㎡	13.24㎡
室料	52,000円	45,000円	35,000円	33,000円	25,000円
維持管理費	25,000円				
月額合計	77,000円	70,000円	60,000円	58,000円	50,000円

※上記までが入館時費用となります。

※維持管理費には、共用部維持管理費・水道光熱費を含みます。

- (5) 継続金(契約更新料)：60,000円(契約延長1年につき)



個室



ロビー

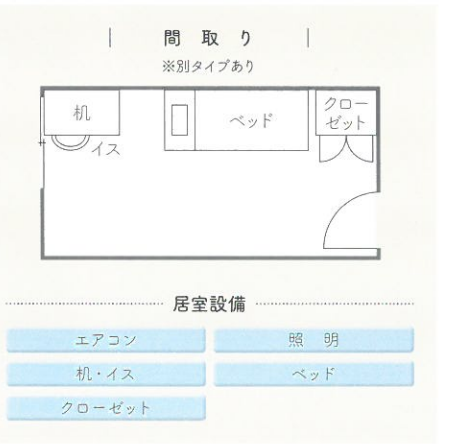

食堂

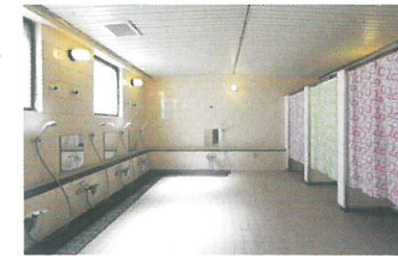

シャワー室

館内設備	ロビー	食堂(有無選択可。夕食のみ提供)	共用キッチン	共用トイレ	共用シャワー室	共用ランドリー
	有料駐輪場	自販機				

館内規則抜粋

- 門限は23時(高校生は21時30分)。開門6時です。時間外の入退はできません。止むを得ない理由により時間外の入退を希望する場合には、必ず事前に事務室に所定の届出をして、許可を受けたものに限り認める場合もあります。
- 閉館日は8月12日~8月16日と12月30日~1月3日です。閉館期間中は在館できません。
- 事務室窓口の対応時間は原則として9時~21時です。
- 急を要する事態がある場合は、スタッフが常駐しておりますので、事務室隣にあるインターホンにて連絡をお願いします。
- 男性の方は原則として入館できません。ただし、ご親族などの方は所定の入館チェック後に許可いたします。訪問客の入館時間は原則として9時~17時で、退出時間は原則として20時までです。なお、面会場所はロビーまたは食堂のみです。
- 訪問客の宿泊は個室利用者限定で、女性親族のみです。個室利用者の居室にてお同居(無料、原則3泊まで)となります。宿泊は前日17時までに予約をお願いします。チェックインおよびチェックアウト時間は事務室窓口業務時間内とし、17時までにチェックインできない場合は、原則として宿泊をお断りします。
- 食堂は夕食のみ18:00~20:00です(最終の食事提供が20:00については20:00以降可)。食堂休業日は会館閉館日および、土日と夜夕食希望者は事前注文のうえ現金前払いのみです。

※詳細はWeb

LINE官方帳號



@nihonmura

広い個室で充実の室内設備

千修館

東京都杉並区和田1-8-4

更新料なし
物件



https://joshikaikan.jp

交通：東京メトロ丸の内線「中野富士見駅」より徒歩6分

24時間スタッフ常駐

全室21㎡以上の個室

キッチン/ユニットバス完備

大型収納/家電付

全室21㎡以上の広々とした個室となっており、便利な大型の収納も備わっています。

また、キッチンやユニットバス、冷蔵庫や洗濯機などの家電と生活に必要な設備も各部屋に完備されているので、快適な新生活をすぐにスタートしていただけます。

(1) 申込金：50,000円

(2) 入館費（非課税）：120,000円

(3) 保証金（非課税）：120,000円

※原状回復費実額を差引いた差額をお返しいたします。なお、精算金額が保証金を上回る場合は、別途徴収いたします。

(4) 入館後毎月かかる費用（館費は非課税）：翌月分を毎月27日までに前納
部屋タイプ・面積：1K(21.25㎡~22.95㎡)

賃料：54,000円~63,000円

管理費：20,000円(水光熱費は自費負担)

※更新料なし



個室



エントランス



個室



駐輪場

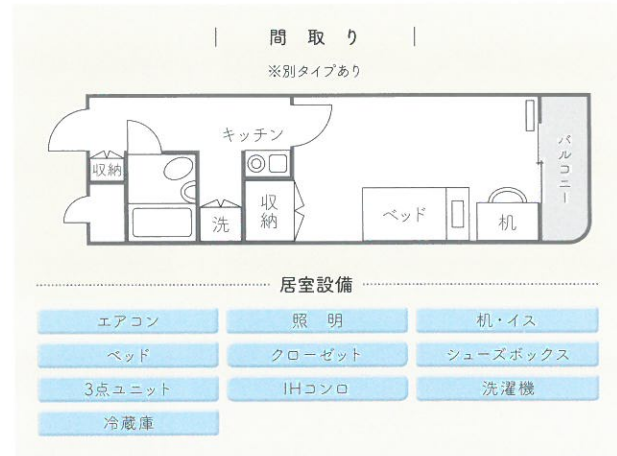

施設概要

1989年4月竣工
RC造地上3階建、4階建
全30室
全室南東・南西向き
24時間スタッフ常駐

館内規則抜粋

- 門限は23時。開門は7時。時間外の入館・外出は出来ません。
- 閉館日は年末年始（在館不可）
- 父親以外の男性は原則として入館出来ません。
- 館内生の父・祖母・母・姉妹は、本人の個室に宿泊することができます。この場合は事前に届出が必要となります。
- 館内生の友人（女性に限る）は館内生が在館している時に、その個室に入室出来ます。（午前9時～午後9時迄）宿泊は出来ません。

全会館共通館内規則

- 外泊・帰省等をする場合は、必ず事前に事務室に所定の届出をして下さい。
- 駐輪場は事前登録制となり、有料です（千修館は無料）。駐輪台数には限りがございますので、通学者優先となります。尚、オートバイは駐輪不可です。
- 駐輪場は、スタッフ及び出入り業者専用となり、館生の利用はできません。
- 館内及び敷地内は全て禁煙です。
- 館内及び敷地内は飲酒出来ません。
- 個室を他人に貸したり、使用又は利用させることは禁止です。
- 個室に釘やフック等を打ち込むことは禁止です。
- 備え付け以外の火気の持込・使用及び危険物の持込・使用は禁止です。
- 館内での商業行為・政治思想活動・宗教活動は禁止です。
- 館内掲示板等に張り紙等を貼るときは、事務室に申し出て許可を取って下さい。
- 廊下や共用スペースに私物を放置することは禁止です。
- ペット類の飼育は禁止です。
- 会館の風紀・秩序を乱す行為やその他共同生活に不適当と認められる行為は禁止です。
- 万一、禁止事項を行った場合は、退館処分を受けることがあります。

東京女子学生会館 / 東京女子学生会館 中野別館

入館申込書

私は、入館要綱及び入館約書を承認の上、申込金を添えて入館を申し込みます。

年 月 日

●申込者（保護者）

フリガナ 申込者（保護者） 氏名	西暦 年 月 日	
現住所	TEL () - FAX () - 携帯TEL () -	
E-mailアドレス		
職業 勤務先名 所在地	TEL () -	
役職名	年収	勤続年数 年

●入館者

フリガナ 入館者氏名	西暦 年 月 日	申込者との続柄			
現住所	TEL () - FAX () - 携帯TEL () -				
E-mailアドレス					
出身校名	卒業年度 西暦 年	1.卒業 2.卒業見込			
受験予定校 (入学校名)	第1志望校(在学校) 1.決定 2.合格発表待ち 3.受験予定 4.在学中(年生)	第2志望校 1.決定 2.合格発表待ち 3.受験予定			
入館施設	東京女子学生会館 / 東京女子学生会館 中野別館	契約年数 年			
希望部屋タイプ ○で囲んで下さい	東京女子学生会館	第1希望 個室A	個室B (シェアダイニングルーム付)	個室C (シェアダイニングルーム付)	
	東京女子学生会館 中野別館	第1希望 個室A	個室B	個室C	特別2人室
申込動機 ○で囲んで下さい	インターネット検索 検索ブラウザ名	学校紹介 学校名	雑誌広告 雑誌名		
	仲介業者紹介 業者名	その他紹介 紹介者名	その他		
備考	駐輪場(有料)希望		有 ・ 無		

以下、11ページをご確認の上同意書にご署名下さい。

個人情報の取り扱いに関する同意書

申込書及び入館者は、提出した個人情報の取り扱いについて同意します。

年 月 日

申込者氏名

入館者氏名



入館約定

東京女子学生会館又は東京女子学生会館中野別館の入館申込みにあたり、下記条項を約定します。

- 第1条 申込者及び入館者(以下「私」とする)は入館申込みにあたり、貴館入館要綱の各条項を承認致します。
- 第2条 私は本申込みと同時に申込金3万円を納入します。私の都合により本申込みを取り消すとき、申込書の記載内容に虚偽がある場合は、申込金の返還を請求致しません。
- 第3条 私は入館承諾の通知を受けた場合は、入館要綱記載の最終期限日までに一切の入館手続きを完了致します。但し、特別の事情により手続きが遅れる場合は、その旨速やかに連絡し、貴館の指示に従います。
- 第4条 契約期間は、契約終了の年の3月20日までとします。
- 第5条 私は居室の階層・位置について、貴館に一任します。
- 第6条 私は入館資格や館内規則等に適合できない場合、申込書の記載内容に虚偽がある場合は、貴館の指定期日までに退館致します。又その場合、一切の異議の申し立てはせず、貴館に迷惑はお掛け致しません。

※この欄は記入しないでください。

申込金	¥30,000	年 月 日
入館必要書類 発送日		年 月 日
申込番号	No.	
部屋番号		号室
入館予定日		年 月 日
入館日		年 月 日
入館費		年 月 日
1年	¥	
2年	¥	

館費		年 月 日
個室 A	¥	
個室 B	¥	
個室 C	¥	
特別2人室	¥	
2人室	¥	
保証金		年 月 日
	¥	
		年 月 日
	¥	

切り取り

切り取り

入館申込書

私は、入館要綱及び入館約定を承認の上、申込金を添えて入館を申込みます。

年 月 日

●申込者(保護者)

フリガナ		生年 月日	西暦	年 月 日
申込者(保護者) 氏名				
現住所	〒	TEL () - FAX () - 携帯TEL () -		
E-mailアドレス				
職業	勤務先名			
	所在地	TEL () -		
	役職名	年 収	勤続年数	年

●入館者

フリガナ		生年 月日	西暦	年 月 日	申込者との続柄
入館者氏名					
現住所	〒	TEL () - FAX () - 携帯TEL () -			
E-mailアドレス					
出身校名		卒業年度	西暦	年	1.卒業 2.卒業見込
受験予定校 (入学校名)	第1志望校(在学校)	1.決定 2.合格発表待ち 3.受験予定 4.在学中(年生)	第2志望校	1.決定 2.合格発表待ち 3.受験予定	
ご希望の室料金タイプ	・第1希望(号室/ ¥)	・第2希望(号室/ ¥)	・空室ならどれでも可	契約年数	年
申込動機 ○で囲んで下さい	インターネット検索 検索ブラウザ名	()	学校紹介 学校名	()	雑誌広告 雑誌名
	仲介業者紹介 業者名	()	その他紹介 紹介者名	()	その他
備考					

室料(月額)

210号室 (22.95㎡) ¥56,000	209号室 (21.25㎡) ¥55,000	208号室 (21.25㎡) ¥55,000	207号室 (21.25㎡) ¥61,000	206号室 (22.95㎡) ¥59,000	205号室 (21.25㎡) ¥59,000	20A号室 (21.25㎡) ¥59,000	203号室 (21.25㎡) ¥59,000	202号室 (21.25㎡) ¥59,000	201号室 (22.95㎡) ¥63,000
110号室 (22.95㎡) ¥55,000	109号室 (21.25㎡) ¥54,000	108号室 (21.25㎡) ¥54,000	105号室 (21.25㎡) ¥57,000	10A号室 (21.25㎡) ¥57,000	103号室 (21.25㎡) ¥57,000	102号室 (21.25㎡) ¥57,000			

南西棟

南東棟



入館約定

千修館の入館申込みにあたり、下記条項を約定します。

- 第1条 申込者及び入館者（以下「私」とする）は入館申込みにあたり、貴館入館要綱の各条項を承認致します。
- 第2条 私は本申込みと同時に申込金5万円を納入します。私の都合により本申込みを取り消すとき、申込書の記載内容に虚偽がある場合は、申込金の返還を請求致しません。
- 第3条 私は入館承諾の通知を受けた場合は、入館要綱記載の最終期限日までに一切の入館手続きを完了致します。但し、特別の事情により手続きが遅れる場合は、その旨速やかに連絡し、貴館の指示に従います。
- 第4条 契約期間は、契約終了の年の3月20日までとします。
- 第5条 私は入館資格や館内規則等に適合できない場合、申込書の記載内容に虚偽がある場合は、貴館の指定期日までに退館致します。又その場合、一切の異議の申し立てはせず、貴館に迷惑はお掛け致しません。

以下、11ページをご確認の上同意書にご署名下さい。

個人情報の取り扱いに関する同意書

申込書及び入館者は、提出した個人情報の取り扱いについて同意します。

年 月 日

申込者氏名



入館者氏名



※この欄は記入しないでください。

申込金	¥50,000	年 月 日
領収書発行		年 月 日
入館必要書類 発送日		年 月 日
申込番号	No.	
部屋番号		号室
入館予定日		年 月 日
入館日		年 月 日

入館費		年 月 日
	¥	
館費	¥	年 月 日
号室	¥	
保証金		年 月 日
	¥	
	¥	年 月 日
	¥	

入館要項(抜粋)

- 入館資格** 大学院・大学・短期大学・高等学校および、これに準ずる学校に在学中または、新たに入学する女子学生で健康な方。
- 申込方法** 入館申込書に必要事項を記入し、申込金を添えて現金書留にて送付ください。申込金は入館手続完了の際、入館費の一部として充当します。
ただし、3月10日を過ぎての申込みにつきましては、入館可能の可否を予めお問い合わせのうえ、入館時費用全額の納入が必要になります。
※申込者の都合により取り消した場合は返却致しません。
- 入館承諾** 入館審査後、入館必要書類を3月15日までに郵送いたします。
3月11日以降の入館申込みににつきましては、入館時費用の入金確認後に速やかに郵送いたします。

- 入館手続**
 - (1) **入館時費用の納入**
入館費・保証金・室料および維持管理費1ヶ月分を、入館必要書類到着日より7日以内に当社指定口座宛に入館者名にてお振込ください。
※既納の入館費は一切お返し致しません。
※保証金は無利息とし、退館後清掃費用(25,000円、ただし千修館は原状回復費実額)、未精算の諸費用を差し引いた差額を、退館した月の翌月末までにお返し致します。尚、精算金額が保証金を上回る場合は、別途徴収致します。

(2) 入館必要書類の提出

① 入館契約書

東京女子学生会館 東京女子学生会館 中野別館	入館契約書 2部 署名・捺印が必要です。
千修館	誓約書 1部 署名・捺印が必要です。

② 写真

東京女子学生会館 東京女子学生会館 中野別館	写真 1枚 撮影後3ヶ月以内で、縦4cm×横3cmの写真を入館契約書のどちらか1部に貼付ください。
千修館	写真 2枚 撮影後3ヶ月以内で縦3cm×横2cm相当のもの

③ 健康診断書 1部

診断後3ヶ月以内のもので、コピーでも可です。健康で共同生活に耐えられる方であるか判断させていただくために必要です。診断書は医師の問診程度の診断書で結構です。既往症がありましたら併記ください。

④ 入館者の入学許可証あるいは在学証明書 1部

発行後3ヶ月以内のもので、コピーでも可です。

個人情報等の取り扱いに関して

株式会社フジランド及び東京女子学生会館（以下、「当社」といいます）は、お客様の個人情報等の取り扱いについて、下記の通りお約束致します。

1. 個人情報の利用目的について

当社は、お客様からご提示いただいた名前、住所、電話番号、性別その他のお客様個人に関する情報（以下、「個人情報等」といいます）を、不動産の賃貸、管理等の取引に関する契約の履行、情報、サービスの提供の為に利用させていただきます。また前記を履行する為の郵便物、電話、電子メール等による営業活動及びマーケティング（アンケートのお願い等）活動、顧客動向分析又は商品開発等の調査分析としても利用させていただきます。お客様の承諾なく、他の目的には利用致しません。お申込み及びご契約時に当社で必要とする個人情報等のご提出をいただけない場合には、ご入館は出来ません。

2. 個人情報保護管理者

お預かりした個人情報は、以下の者を責任者として、当社規定に従い、厳正に管理、運用致します。
個人情報保護管理者：猪田 英

3. 個人情報の第三者提供について

当社でお預かりした個人情報等を、以下のいずれかに該当する場合を除き、第三者へ提供、取り扱いを委託することはありません。

- ① お客様の事前の承諾を得た場合

② 業務委託会社に対して、お客様に明示した利用目的の達成のために必要な範囲で個人情報等の取扱いを委託する場合

③ 法令の定めにより提供を求められた場合

④ 人の生命、身体又は財産の保護のために必要がある場合であって、本人の同意を得ることが困難である場合

4. 個人情報の開示等について

当社は、個人情報等の開示、変更、削除の求めがあった場合には、お客様ご本人であることをご確認させて頂いたうえで、速やかに対応致します。

【個人情報相談窓口】

〒102-0093
東京都千代田区平河町2丁目7番1号 塩崎ビル
株式会社フジランド 個人情報相談窓口担当
Tel : 03-3263-1411
Mail: privacy@fujiland.co.jp

上記にご同意頂ける場合は申込書の署名欄にご署名下さい。

LINE 官方帳號



@nihonmura



入館の流れ

資料請求などのお問い合わせ

各会館へ電話・FAX・メールなどで資料請求

ご見学

スタッフが会館内をご案内します

お申込み

① 郵送：所定の入館案内申込書に必要事項を記入し、申込金を添えて現金書留にて申込みください。
② 現地：直接会館にて申込みいただき、申込金を（現金のみ）をお支払ください。
※ただし、3月10日を過ぎた申込みにつきましては、入館時費用全額の納入が必要です。
※申込金は入館手続き完了の際、入館費の一部として充当します。

入館手続き・ご契約

入館時費用の納入、入館必要書類の提出

お引越

現地でスタッフがサポートします

ご入館

入館後はスタッフが各設備のご利用方法や館内規則などを説明します

東京女子学生会館



東京メトロ丸の内線
「中野富士見町駅」より徒歩6分

〒166-0012
東京都杉並区和田1-9-19
☎0120-270-310
TEL : 03-6382-4561
FAX : 03-3381-0158
E-mail : t.j.g@fujiland.co.jp
<https://joshikaikan.jp>

東京女子学生会館 中野別館

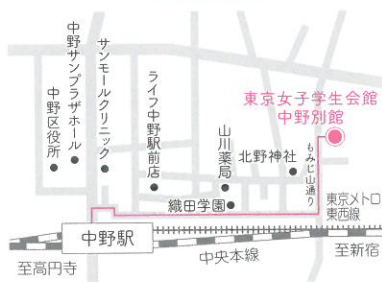

JR中央線中野駅及び東京メトロ東西線
「中野駅」より徒歩10分

〒164-0001
東京都中野区中野6-28-9
TEL : 03-6279-1155
FAX : 03-3360-0200
E-mail : joshikan@fujiland.co.jp
<https://joshikaikan.jp>

千修館

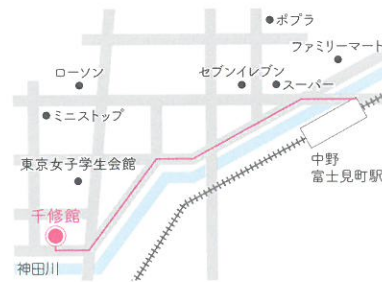

東京メトロ丸の内線
「中野富士見町駅」より徒歩6分

〒166-0012
東京都杉並区和田1-8-4
TEL : 03-3383-8870
FAX : 03-3383-8880
E-mail : sensyukan@fujiland.co.jp
<https://joshikaikan.jp>

運 営



FUJISANKEI COMMUNICATIONS GROUP

株式会社 フジランド

日本村有限公司 NIPPONMURA CO., LTD. <http://www.nihonmura.tw>
10552 台北市松山區復興北路73號7樓之2 TEL : (02)8772-7977
aiueo@nihonmura.com (日本遊學 留學諮詢, 採預約制。)



@nihonmura

我們的銷售可協助您在進入宿舍後有更便利的生活

家電

您申請後，我們會在您入住的前一天將商品送到您的房間
※請確認申請表

人氣No.1



2門冰箱199ℓ
JRN130C

37,290圓 → 28,350圓

人氣No.2



24吋液晶電視
OMW24D10

26,158圓 → 23,800圓

人氣No.3



熱水瓶
KO4904JP

6,300圓 → 4,310圓

電鍋	吹風機	藍光燒錄機	無線wifi 路由器	空氣清淨機
6,800圓	3,860圓	48,750圓	5,330圓	14,200圓

生活雜貨

烹飪開始用品

8,000圓

洗衣開始用品

4,500圓



5件套
4,970圓

筷子 刀
 菜瓜布 保鮮膜
 叉子 湯匙
 砧板 餐具洗滌劑
 餐具套組



晾衣架
2,000圓

浴巾
 洗衣網
 洗衣精
 柔軟精
 房間拖



● 寢具用品、家電等租借介紹

歡迎入住會館。

我們提供出租寢具用品、家用電器等，協助您在進入會館後过上更充實的生活。

以下向您說明有關寢具用品、家電等的租賃事宜。

- 您申請後，我們將在您入住會館前一天將其物品送到您的房間。
- 如果您的商品因製造問題、缺陷或不可抗力因素而損壞或髒污，將免費更換。
- 若因重大過失而造成污漬、損壞或遺失，則可能需要賠償。
- 離開會館時，物品將按原樣歸還，無需清理。

※如有興趣，請勾選申請欄內的口並填寫總金額後再申請。

東京女子学生会館 〒166-0012 東京都杉並区和田1-9-19 FAX 03-3381-0158
TEL 03-6382-4561 MAIL : t.j.g@fujiland.co.jp

..... 切り取り線

申請欄

○ 利用期間每個月的價格（含稅）

※下單後不可取消。

品 項	1個月	2個月	3個月	6個月	1年	2年
寢 具 用 品	4,800	6,000	7,200	12,000	15,800	19,200
電 視	7,100	8,700	10,200	14,800	22,200	26,600
冰 箱	7,100	8,500	9,800	13,800	20,800	25,300
電 子 鍋	5,500	5,800	6,000	6,600	7,800	9,400
吸 塵 器	4,100	5,100	6,100	9,100	12,800	15,600
窗 簾	3,300	4,200	5,100	6,000	6,700	7,100
合 計 金 額	¥	¥	¥	¥	¥	¥

■ 使用傳真申請

FAX : 03-3381-0158

To : 東京女子学生会館事務室

■ 使用郵件申請

MAIL : t.j.g@fujiland.co.jp

To : 東京女子学生会館事務室

東京女子学生会館
〒166-0012
東京都杉並区和田1-9-19
TEL : 03-6382-4561
FAX : 03-3381-0158
MAIL : t.j.g@fujiland.co.jp

○ 入管者姓名

フリガナ

○ 連絡電話

○ 入住預定日

年 月 日

○ 事務處理欄

部屋番号	未確定						号室
取扱	1. 会館受注日	2. FAX送信日	3. 業者受付日	4. 納品完了日	5. 代金支払日	5. 返却確認日	入居予定期間
扱日付	年 月 日	年 月 日	年 月 日	年 月 日	年 月 日	年 月 日	年 月 日
受付者印							~ 年 月 日



家電フェア 家電品カタログ

①

ハイアール 2ドア冷凍冷蔵庫 199ℓ



外寸：幅474×奥行495×高1128(mm)
据付必要奥行寸法：595mm
質量：29kg

②

パナソニック 液晶テレビ 24型



外寸：幅508×奥行210×高361(mm)
質量：約4.8kg
※アンテナケーブルは同梱しておりません

③

オリオン 液晶テレビ 24型



外寸：幅552.9×奥行144.1×高369.7(mm) 長さ：2m
質量：約2.9kg
4K8K衛星放送対応アンテナ
※アンテナケーブルは同梱しておりません

④

アンテナケーブル



⑤

シャープ ブルーレイレコーダー



外寸：幅430×奥行195×高48(mm)
質量：約2.2kg
※HDMIケーブルは同梱しておりません

⑥

MDHLケーブル



長さ：1.5m

⑦

ティファール 電気ケトル 1.2ℓ



外寸：幅221×奥行161×高209(mm)
質量：約970g(台座含む)
コード長さ：1.3m

⑧

ツインバード スティック型クリーナー



外寸：幅275×奥行195×高1050(mm)
質量：約3.4kg コード長さ：約4.5m

⑨

ハイアール 炊飯器 3.5合



外寸：幅274×奥行201×高232(mm)
質量：約2.8kg

⑩

アイリスオーヤマ 布団乾燥機



外寸：幅160×奥行140×高360(mm)
質量：約1.8kg

⑪

ツインバード 空気清浄機



外寸：幅410×奥行140×高430(mm)
質量：約4.0kg(付属品含む)

⑫

パナソニック ドライヤー



外寸：幅196×奥行79×高211(mm)
質量：約485g

⑬

BUFFALO Wi-Fiルーター



外寸：幅55×奥行130×高159(mm)
質量：約241g

● 製品詳細及び仕様は、各社ホームページ等でご確認下さい。

東京女子学生会館
東京女子学生会館 中野別館
千修館
2024年度版

日本村有限公司 NIHON MURA CO.,LTD. <https://news.nihonmura.tv>
10552 台北市松山区復興北路73號7樓之2 TEL：(02)8772-7977
aiueo@nihonmura.com (日本遊學 留學諮詢, 採預約制。)



LINE官方帳號

@nihonmura

東京女子学生会館 家電 訂購單

*所有價格均包含稅金、運費和手續費。 *商品顏色可能會有不同。

★請填寫在黃色區域

家電種類	No.	廠商	品項・規格	型號	顏色	會館價格	○ 印を記入
冰箱	①	HAIER	199L 2門冰箱	J R N 130C	白	28,350	
電視	②	panasonic	24吋液晶電視	TH24J300	黑	39,700	
電視	③	orion	24吋液晶電視	OMW24D10	黑	23,800	
電視天線	④	-	電視天線※連接電視時需要	OBTC SL2C20BK	黑	1,020	
藍光燒錄機	⑤	panasonic	藍光燒錄機	DMR2W102	黑	48,750	
HDMI線	⑥	-	HDMI線※連接藍光燒錄機時需要	RP-CHE15S1K	-	1,600	
HDD		BUFFALO	HDD	HDLE1U3BB	黑	9,650	
快煮壺	⑦	t-fal	快煮壺 (1.2ℓ)	KO4904JP	藍	4,310	
吸塵器	⑧	twinbird	手持吸塵器	TC-EA35	白	4,550	
電子鍋	⑨	HAIER	炊飯電子鍋 (兩人份)	JJM32B	白	6,800	
被褥乾燥機	⑩	IRIS OHYAMA	被褥乾燥機	KFK-104CW	白	11,350	
空氣清淨機	⑪	twinbird	空氣清淨機	ACE944.	白	14,200	
吹風機	⑫	panasonic	吹風機	EH-NE4JPP	白(帶粉紅)	3,860	
無線路由器	⑬	BUFFALO	WiFi無線路由器	WSR-1166DHPL2	黑	5,330	
訂購單 No.		入館者姓名 TEL - -			購入金額合計		
		入館預定日 月 日			取貨希望日 月 日		

◎ 訂購單的收件地址及詢問 (受理時間: 9:00~21:00)

〒166-0012 東京都杉並區和田1-9-19 東京女子学生会館事務室 TEL: 03-6382-4561 / FAX: 03-3381-0158

◎ 付款方式 遞交商品時(入館時)以現金付款

◎ 交貨方式 從訂購到收到產品大約需要一周時間。
我們會將商品以其原始包裝運送到每位學生的房間。
請自行拆包裝。 (如需協助請聯絡事務室)

◎ 注意事項 ① 此價格是專為會館學生所訂定的價格。
請注意不要將此價格洩露給一般商店。
② 下單後不可取消。
③ 由於是特價商品, 顏色可能會根據庫存狀況而有所不同。

お客様記入不要						
○事務處理欄						
部屋番号	未確定、号室					
取扱	会館受注日	FAX送信日	プラス受付	コジマ受注	納品完了日	代金支払日
扱日付	年月日	年月日	年月日	年月日	年月日	年月日
受付者印						

日本村有限公司 NIHON MURA CO.,LTD. <https://news.nihonmura.tw>

10552 台北市松山區復興北路73號7樓之2 TEL: (02)8772-7977

aiueo@nihonmura.com (日本遊學 留學諮詢, 採預約制。)

