KYOTO INSTITUTE OF CULTURE & LANGUAGE
学校法人 瓜生山学園
京都文化日本語学校

宿舍・松屋レジデンス修学院

2022年3月~7月　室內重新裝修完畢
一樓入口處設有宅配專用收件箱　生活機能齊全
入住期間以１學期為限

隔熱處理

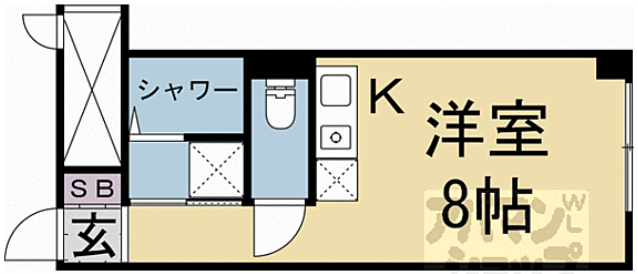

迎接安心的留學生活，
學校備有簽約合作的宿舍。

免治馬桶

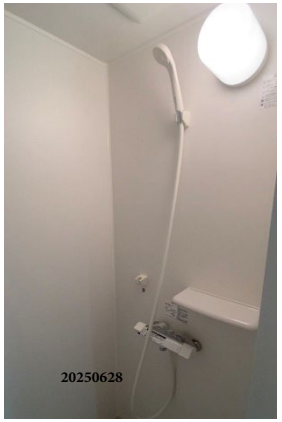

宿舍・パインフィールド北白川

距離學校徒步五分
周邊生活機能齊全（便利商店、超市、醫院等）
入住期間以１學期為限

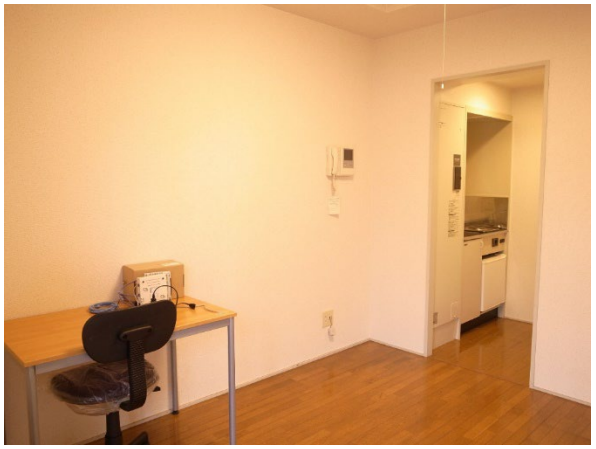

迎接安心的留學生活，
學校備有簽約合作的宿舍。

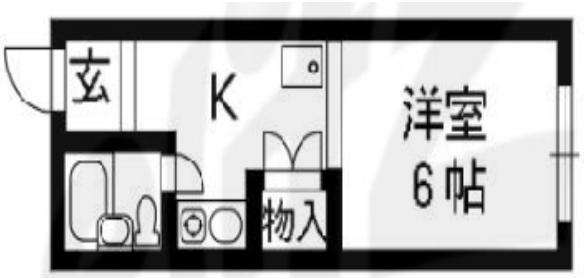

學校宿舍 Dormy

KYOTO INSTITUTE OF CULTURE & LANGUAGE
学校法人 瓜生山学園
京都文化日本語学校

		松屋ﾚｼﾞﾃﾞﾝｽ修学院 Matsuya Residence Shugakuin	ﾊﾟｲﾝﾌｨｰﾙﾄﾞ北白川 Pinefield Kitashirakawa
建物房型	房型	單人房	單人房
	空間	8帖 / 15㎡	6帖/ 11㎡
通學所需		巴士約10分鐘 or 自行車約10分鐘	徒步約7分鐘
宿設費用	入宿費	¥140,000	
	租金	¥280,000	
其他費用	電費	實費(※每月估計 7,500円左右) ※日本的電費很高	
保全	入口處防盜監視器	有	
	管理員	有	
	自動門鎖	有	
	24小時管理	有	

設備

不可於房間內裝設洗衣機

學校宿舍的申請

宿舍支援制度

出發前的住宿租賃支援與服務流程

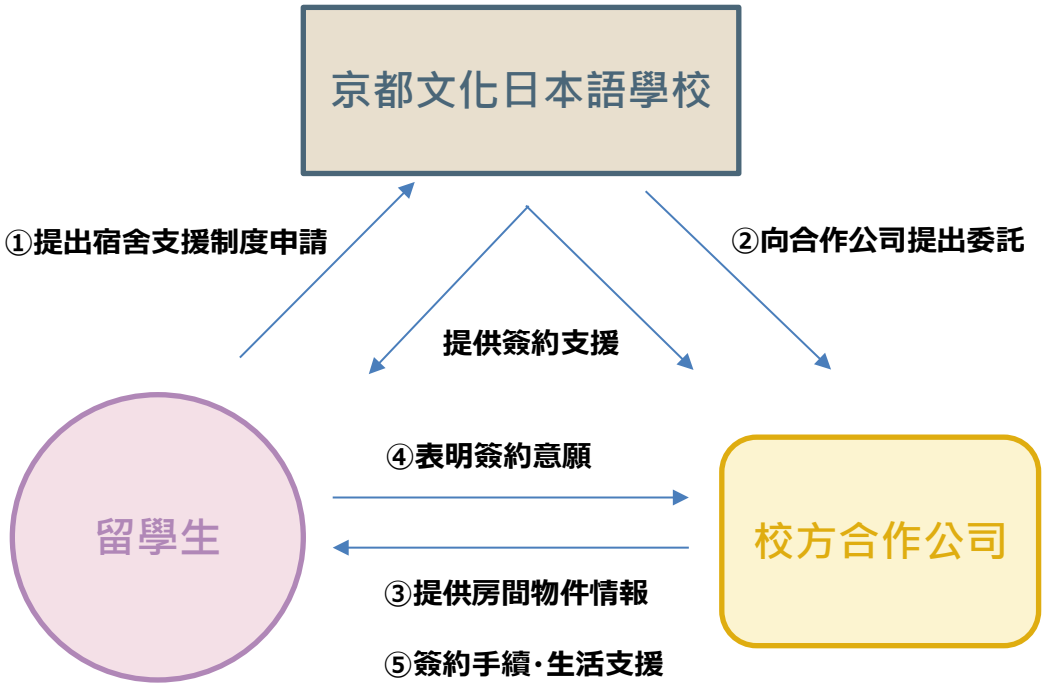

■支援服務流程

①向校方提交申請書

②校方向設有**多國語言服務**的不動產公司提出委託

③由設有**多國語言服務**的不動產公司直接向留學生介紹宿舍物件情報

④由留學生向不動產公司表明簽約意願

⑤留學生與不動產公司完成簽約後，來日並入住

※ 從介紹到入住為止，將由學校委託的不動產公司提供協助，安全安心且方便。

※ 電力・瓦斯・自來水開通及家電・家具租借服務等手續由不動產業者提供服務與協助。

■進行簽約時所需文件

①合格通知書或入學許可書

②護照

20250628