



北海道日本語学院札幌本校

**Hokkaido Japanese Language Academy**

Sapporo Main Campus



〒060-0006

北海道札幌市中央区北6条西25-1-5

E-Mail [info@h-nihongo.org](mailto:info@h-nihongo.org)

HP <http://www.h-nihongo.org>

Facebook <https://www.facebook.com/hjlanihongo>

20250718

# 北海道 札幌市

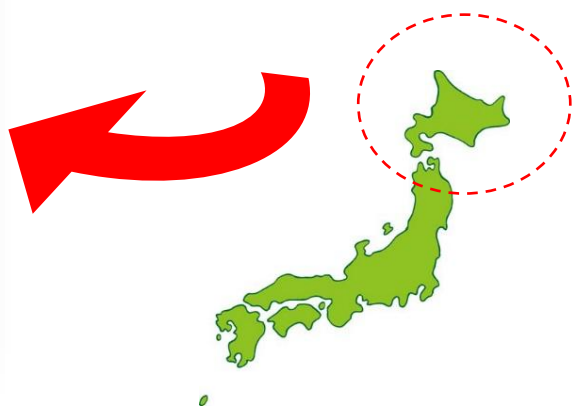

 札幌市是人口200萬人的大城市！

 市街很乾淨，安心・安全！

 能享受都市跟自然！

 物價比東京便宜，很好住！

札幌市是日本最北的政令指定城市。也是全國都市人口排名第4的政治、經濟大都市。因擁有豐富的自然環境使觀光產業十分盛行，許多國內外遊客慕名而來。



# 學校介紹

一般財團法人 瀧井紀念財團

## 北海道日語學院 札幌總校

Hokkaido Japanese Language Academy Sapporo Main Campus

### 1 有經驗豐富的講師，高素質的授課

- 職業日語講師詳細地指導日常會話至商用日語。

### 2 依照目的提供各式各樣的課程

- 不僅提供短期、長期留學課程、也提供日語學習與北海道觀光企業研修和修學旅行課程。

### 3 完善的支援體制

- 擁有從生活到求學、就職的教學服務體制。  
可以安心到日本留學與研修。

(校舍)



(學生宿舍)



(授課情景)



日本村有限公司 NIHON MURA CO.,LTD. <https://news.nihonmura.tw>

10552 台北市松山區復興北路73號7樓之2 TEL : (02)8772-7977

[aieuo@nihonmura.com](mailto:aieuo@nihonmura.com) (日本遊學 留學諮詢, 採預約制。)



# 關於一般財團法人瀧井紀念財團

The TAKII Memorial Foundation

## 關於一般財團法人瀧井紀念財團

本財團於平成8年4月時為了振興武道而設立了財團法人セザール武道振興財團。  
平成23年3月轉為一般財團法人瀧井紀念財團(內閣府認可)。

到目前為止的主要活動是支援振興日本武道與將日本武道普及化的個人與團體。  
日本國內外約600件, 到目前為止支援總額達到2億7千萬日圓。

此外, 於平成24年1月接手經營栃木県宇都宮市的Atys Internatinal Academy日語學校, 開始進行日語教育事業。  
現在有100名以上的留學生為了成為日本和母國之間的橋樑而學習日語和日本文化。  
接著, 平成25年11月於本財團創立者瀧井治仁先生的故鄉北海道設立了新的北海道日語學院札幌總校。

教導人要重視禮節、設身處地為他人著想的武道精神, 可以說是日本人的心。  
透過這樣以武道精神為中心來振興運動與推廣教育事業, 瀧井紀念財團希望今後也能貢獻於國際社會。

## 01 協助事業

•為了推廣運動, 尤其是為了武道的普及作支援活動。

## 02 日語教育事業

- 在國內經營兩所日語學校。
- Atys Internatinal Academy (宇都宮)
- 北海道日語學院 札幌總校(札幌)



### 財團概要

財團名	一般財団法人 瀧井紀念財團
所在地	〒105-0004 東京都港区新橋2-16-1 新新橋大廈8樓
TEL	03-3539-2290
FAX	03-3539-4667

### 主要助成地

- 公益財団法人 全日本柔道連盟
- 公益財団法人 全日本空手道連盟
- 公益財団法人 全国高等学校体育連盟 空手道部
- 公益財団法人 全国高等学校体育連盟 剣道專門部
- 公益財団法人 全日本なぎなた連盟
- 公益社団法人 全日本銃剣道連盟
- 一般財団法人 全日本劍道連盟
- 一般社団法人 石川県相撲連盟
- 一般社団法人 北海道柔道連盟
- 國際松濤館空手道連盟
- 全国高等学校合氣道連盟
- 東京都相撲連盟
- 日中友好太極拳協會  
/NPO法人太極拳友好協會
- 下川ジャンプスポーツ少年団
- 北里大学 体育会空手道部
- 東京理科大学 空手道同好会
- 陸前高田市柔道協會
- 修徳高等学校50柔道部

日本村有限公司 NIHON MURA CO.,LTD. <https://news.nihonmura.tv>

10552 台北市松山區復興北路73號7樓之2 TEL : (02)8772-7977

[aieuo@nihonmura.com](mailto:aieuo@nihonmura.com) (日本遊學 留學諮詢, 採預約制。)



# 長期留學課程

## 教學課程

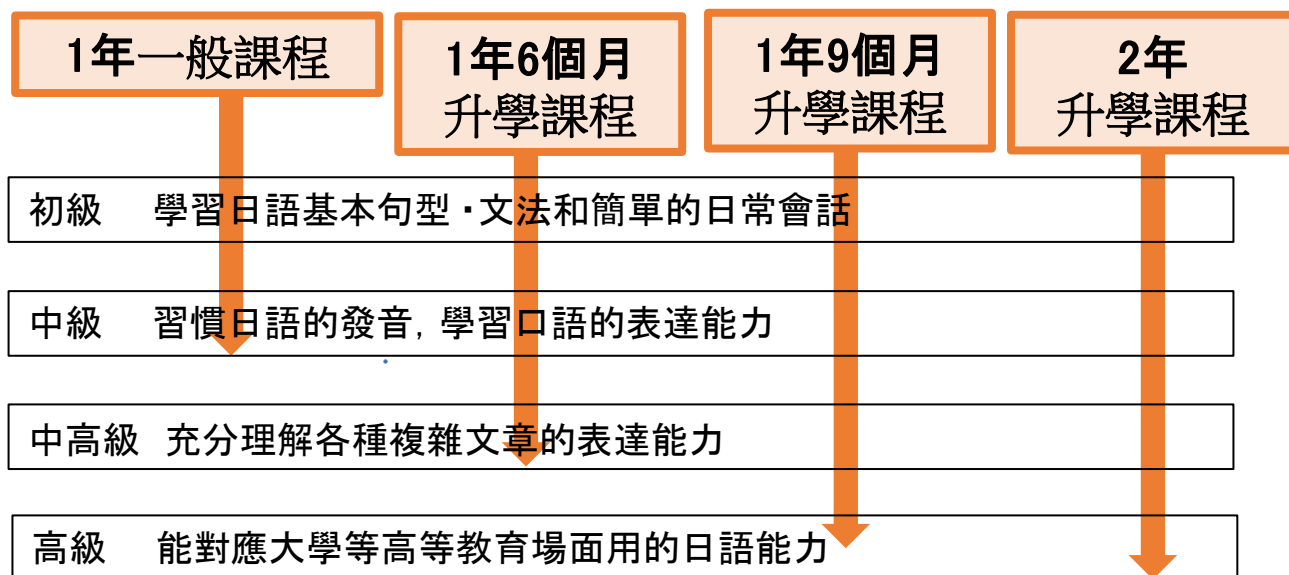

## 入學時期及辦理入學報名期間

學習期間	入學時間	報名期間
1年、2年	4月	10/1~11/30
1年、1年9個月	7月	1/1~2/28
1年、1年6個月	10月	4/1~5/31

## 課程行程表

上午(morning)課程

下午(afternoon)課程

9:00~12:30

13:30~17:00

9:00~9:45

Lesson1

13:30~14:15

9:45~9:55

休息

14:15~14:25

9:55~10:40

Lesson2

14:25~15:10

10:40~10:50

休息

15:10~15:20

10:50~11:35

Lesson3

15:20~16:05

11:35~11:45

休息

16:05~16:15

11:45~12:30

Lesson4

16:15~17:00



# 年度行事曆

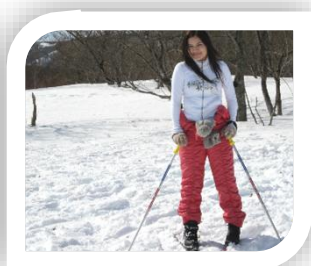

**去學習！**

**去遊玩！**

**去感受！**

在北海道日語學院札幌總校除了能學會正確的日語以外，透過本校提供的各種教學內容及活動，有很多跟日本人接觸的機會，學到自然的日語用法，體驗日本文化和生活。此外，在以美麗的大自然和日本屈指的美食文化而自豪的北海道，本校提供各種只有在此才能體驗到的多項課外活動。



# 從申請到入學的流程



申請者

北海道日語學院  
札幌總校



STEP1

- 提交入學報名申請文件·繳納報名費

- 校內內部核選

STEP2

- 向札幌入國管理局提出申請

STEP3

- 入國管理局發表結果 發給在留資格認定證明書

STEP4

- 申請者收到結果通知

STEP5

STEP6

- 繳納首年度學費

- 發送在留資格認定證明書

STEP7

STEP8

- 申請VISA申請(日本大使館)

STEP9

- 前往日本

- 入學

STEP10





北海道日本語学院札幌本校

Hokkaido Japanese Language Academy  
Sapporo Main Campus

## 費用表

## 長期留學費用

① 選考費	一般課程(一年) ¥30,000	升學課程(1年6個月) ¥30,000	升學課程(1年9個月) ¥30,000	升學課程(2年) ¥30,000
② 入學費	¥66,000	¥66,000	¥66,000	¥66,000
③ 各種費用	¥120,000	¥180,000	¥210,000	¥240,000
④ 授課費	¥693,000	¥1,039,500	¥1,212,750	¥1,386,000
總計 Total ①+②+③+④	<b>¥909,000</b>	<b>¥1,315,500</b>	<b>¥1,518,750</b>	<b>¥1,722,000</b>

※各種費用包含設備費、教材費、保險費、體檢費。

※第一次須繳納費用是①+②+③(1年份的各種費用 ¥120,000)+④(1年份的授課費 ¥693,000)=  
**¥909,000**

## 短期留學費用

① 入學費	1個月(20日) ¥11,000	2個月(40日) ¥11,000	3個月(60日) ¥11,000
② 授課費	¥60,000	¥120,000	¥175,000
總計 Total ①+②	<b>¥71,000</b>	<b>¥131,000</b>	<b>¥186,000</b>

※另外,教材費(5,000日圓~7,000日圓),活動參加費(如果你參加的話通常為1,000日圓以下,大型活動3000-7000日圓左右)

## 個人教學

① 入學費		<b>¥11,000</b>
1堂課(45分鐘)		<b>¥3,850</b>

※條件:一天2堂課以上

## 宿舍費(六個月份) 第一次繳納費用

① 入宿舍費	單人套房 ¥30,000	單人套房(大房間) ¥30,000	與人合租 ¥30,000
② 管理費	¥10,000	¥10,000	¥10,000
③ 火災保險等	¥5,000	¥5,000	¥5,000
④ 租金 ※6個月份	¥228,000 (¥38,000/1個月)	¥258,000 (¥43,000/1個月)	¥150,000 (¥25,000/1個月)
總計 Total ①+②+③+④	<b>¥273,000</b>	<b>¥303,000</b>	<b>¥195,000</b>

※大房間的數量有限

## 短期 住宿費用

① 住宿安排費		¥11,000	¥11,000
② share house租金	Kitakuru	¥69,900/月 (5月16日~10月15日)	¥76,500/月 (10月16日~5月15日)
	BUIE	¥59,500/月 (5月~10月)	¥65,500/月 (11月~4月)

※總計Total=①+②

北海道日本語学院札幌本校

〒060-0006 北海道札幌市中央区北6条西25-1-5

Tel:011-633-1616

Fax:011-633-1818

E-mail: info@h-nihongo.org



# 宿舍費

① 入宿舍費	單人套房 ¥30,000	單人套房 (大房間) ¥30,000	與人合租 ¥30,000
② 管理費	¥10,000	¥10,000	¥10,000
③ 火災保險等	¥5,000	¥5,000	¥5,000
④ 租金 ※6個月份	¥228,000 (¥38,000/1個月)	¥258,000 (¥43,000/1個月)	¥150,000 (¥25,000/1個月)
總計 Total ①+②+③+④	<b>¥273,000</b>	<b>¥303,000</b>	<b>¥195,000</b>

- 第一次繳納費用(6個月份)
- 可以入住的月份: 4月、7月(合約一次簽9個月)、10月
- 報名截止日期: 入住前兩個月的月底
- 設備: 學校將提供床與一組寢具(被、床墊、枕頭、毛毯)、茶几、冰箱、電鍋、瓦斯爐、洗衣機、熱水器、暖氣等等
- 在學校附近租房間, 校方準備家具、家電後再提供給需要住的學生們。與高中或大學專屬宿舍不一樣。

## ※關於大房間

- 大房間的數量有限。
- 房間裡備有餐桌和茶几。



# 學生情報

國籍比: 共24個國家・地區、138名學生  
(至2025年7月止)

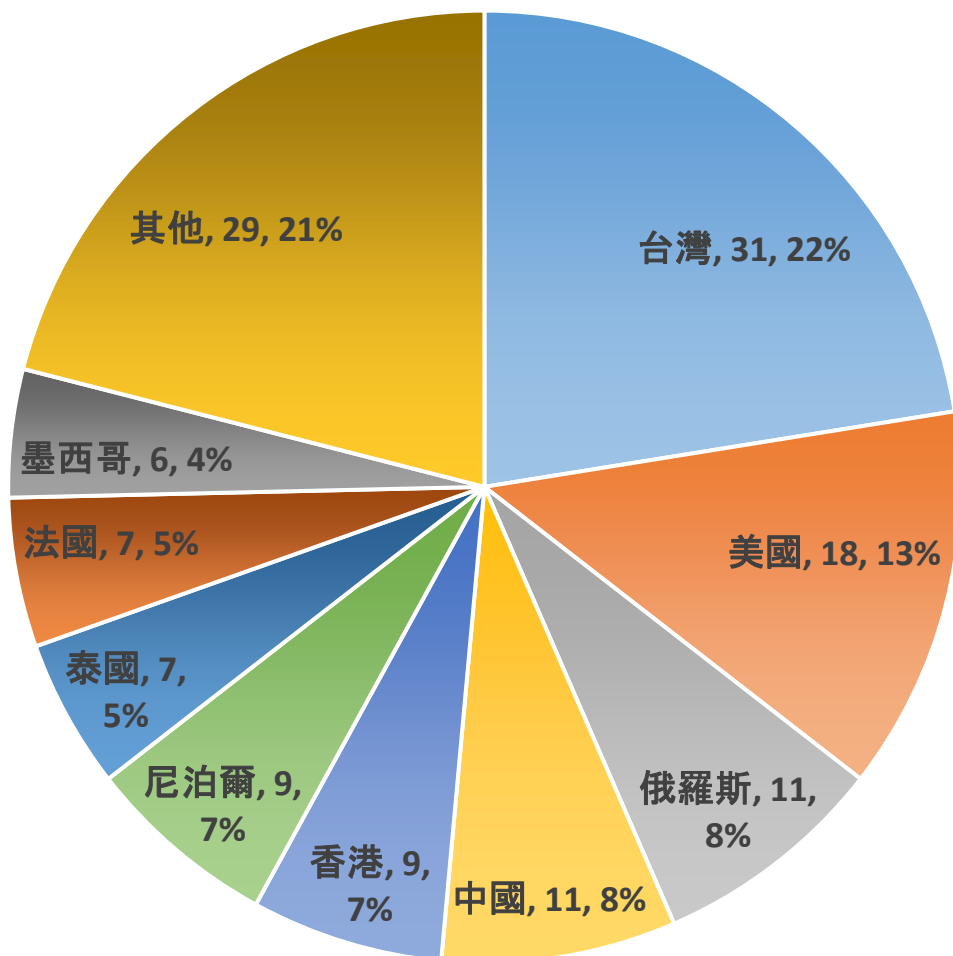

## 【其他】

斯里蘭卡: 4人  
德國: 4人  
馬來西亞: 4人  
越南: 3人  
南韓: 2人  
澳門: 2人  
白俄羅斯: 2人  
西班牙: 1人  
加拿大: 1人  
哈薩克: 1人  
新加坡: 1人  
義大利: 1人  
厄瓜多: 1人  
澳洲: 1人  
緬甸: 1人

●**升學學校:** 北海道大学、北海道教育大学札幌校、札幌国際大学、札幌大学、星槎道都大学、関西大学、佐賀女子短期大学、吉田学園医療歯科専門学校、札幌スイーツ&カフェ専門学校、札幌科学技術専門学校、札幌観光ブライダル製菓専門学校、札幌デザイン&テクノロジー専門学校

●**就業公司:** ウポポイ(民族共生象徴空間)、東急ホテルズ、根室はなまる、ルスツリゾート、香港航空、株式会社大東エンタープライズ、株式会社グランビスタホテル&リゾート、東徳洲会病院

日本村有限公司 NIHON MURA CO.,LTD. <https://news.nihonmura.tw>

2025年7月10日 札幌市中央区南一条西5丁目1番1号 2F TEL: (02)8772-7977

[aiueo@nihonmura.com](mailto:aiueo@nihonmura.com) (日本遊學 留學諮詢, 採預約制。)



# 支援體制

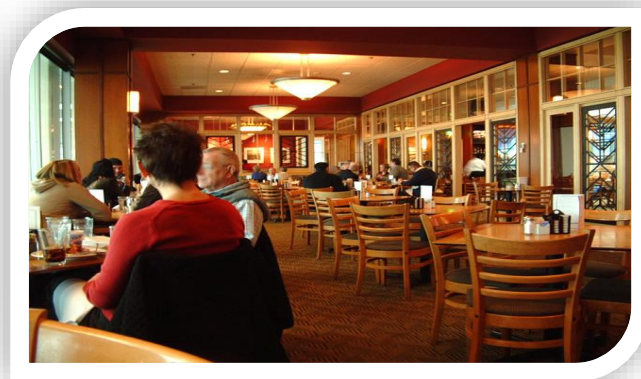

## ■打工支援

一部分的打工工作如果具有一定的日文程度的話留學生也能做，不過剛來到日本的時候要找到打工機會是比較困難的。

本校有提供打工面試的指導，直到您找到工作為止，教職員都會陪同您一起尋找。與打工雇主的溝通上若有困難煩惱，我們也會給與親切的諮詢。

## ■生活支援

如果生活上有煩惱或不安，請與學校商量。

生病時，本校職員會陪伴一同到醫院看診，幫忙辦理醫院手續和醫生說明病情時的翻譯。

## ■升學・就業支援

為了能讓每個學生都能進想進的專門學校，大學和研究所，我們配合學生的日語能力，認真地進行個別諮詢和升學輔導，全力提供支援。

為了想讓本校畢業後想在日本工作的人能達到目標，我們提供就業支援，幫助學生透過自我分析來認知適合的工作，並實施模擬面試和商業禮儀等輔導。

## ■熱線服務

北海道日本語學院札幌總校進行24個小時的熱線服務。

當您發生任何問題時，職員會立即做出對應，您可以安心地過留學生活。



# 畢業後 特定技能就業

大家好，我是來自台灣的吳，目前正在北海道札幌的北海道日本語學院札幌本校(HJLA)任職。本校畢業後持特定技能簽證在北海道枝幸町的牧場工作了一年半，雖然已經回來札幌生活，但還是想跟大家分享我在牧場的工作！



## 簽證名稱：特定技能 1號 農業分野(畜產)

### • 工作類型：酪農牧場

早睡早起的規律生活，我所工作的牧場是有著400頭乳牛的自動化大型牧場。因為基本的牧草供應及榨乳是自動化的，主要的工作是維持牧場正常運作(包含自動化系統及牛隻生產週期管理)以及牛隻健康管理(疾病的發現及配合獸醫治療)。

### • 入職管道：作為支援機關的HJLA

求學過程中，老師會持續進行進路面談，因為很喜歡動物，在跟老師討論的過程中，萌生牧場工作的想法。學校做為支援機關透過農業協同組合介紹我去位於枝幸町的牧場工作。經過面試與實習，進入了名為ファームAYNI的牧場就職。



枝幸町

### • 牧場所在：北海道枝幸町

這裡是毛蟹的故鄉，漁業發達，牧場的數量也非常多。非常真實的鄉村生活。海鮮非常便宜新鮮，野生動物及自然景色豐富，鄰近鄂霍次克海也是這裡的魅力之一。



# 牧場工作與生活

## 關於工作

牧場的工作會因為牧場類型而不同，但最重要的事，就是牛的健康。牛跟人一樣，也有個別的個性跟習慣，認真關心每頭牛，才能更快發現牛的變化。所以如果你也是喜歡動物的人，能接受牛的情緒跟脾氣，更能對這份工作樂在其中。



## 關於生活

牧場工作之餘，大部分的時間都是自己一個人，因為是排班制的，能跟同事一起休假的機會並不大，習慣一個人會比較耐得住寂寞。由於枝幸漁業發達，如果你跟我一樣喜歡啤酒海鮮，那這裡肯定不會讓你失望。夏天露營、釣魚，冬天滑雪、賞流冰。是適合一個人安靜自由生活的好地方。

## 心得分享

很感謝學校除了協助我入職以外，一年半以來也一直傾聽我的心聲與問題，給我意見。簽證方面也是從最初更換到中間延長，都是學校協助辦理，讓我更無後顧之憂。雖然我已經回來札幌，但還有兩個以前的學長在枝幸牧場工作三年了。在牧場工作的經歷也成為我難得的經歷。



# 交通位置

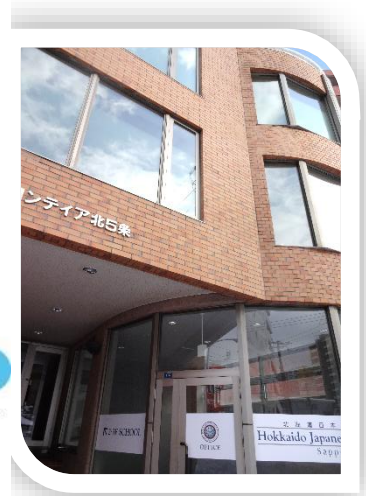

## 北海道日語學院 札幌總校

〒060-0006 北海道札幌市中央区北6条西25-1-5

TEL: 011-633-1616

FAX: 011-633-1818

E-mail: info@h-nihongo.org

HP: <http://www.h-nihongo.org>

Face book: <https://www.facebook.com/hjlanihongo>

## Hokkaido Japanese Language Academy

### Sapporo Main Campus

25-1-5, kita6-jyo nishi, chuo-ku Sapporo-shi Hokkaido

060-0006, Japan

TEL +81-11-633-1616

FAX: +81-11-633-1818

E-mail: info@h-nihongo.org

HP: <http://www.h-nihongo.org>

Face book: <https://www.facebook.com/hjlanihongo>

日本村有限公司 NIHON MURA CO.,LTD. <https://news.nihonmura.tw>

20250718

10552 台北市松山區復興北路73號7樓之2 TEL: (02)8772-7977

aiueo@nihonmura.com (日本遊學 留學諮詢, 採預約制。)

# 交通位置

## 札幌地下鉄路線図

※從市營地鐵南北線「札幌車站(さっぽろ)」到東西線「西28丁目車站」  
坐地鐵16分(5車站)

※市營地鐵東西線「西28丁目車站」1號出口步行6分

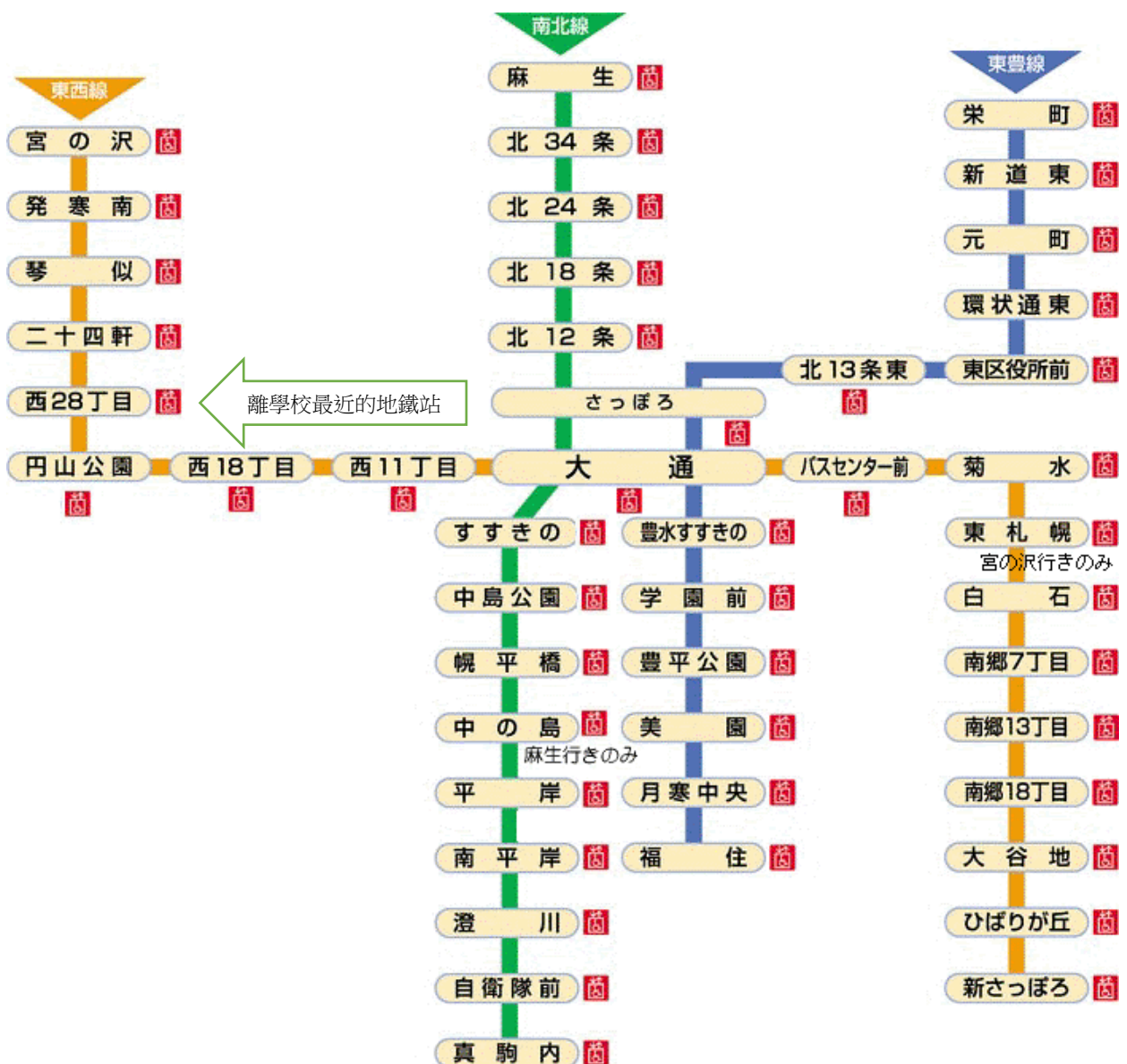

# 北海道活動



## 主要活動

- 定山溪溫泉溪流鯉魚旗（從4月上旬起約1個月）
- 紫丁香節（5月下旬）
- YOSAKOI索朗祭（6月上旬）
- 札幌夏季祭祀(大通公園露天啤酒廣場)（從7月下旬起1個月）
- 北海道馬拉松（8月下旬）
- 札幌秋季祭祀（9月下旬到10月上旬）
- 札幌慕尼黑聖誕節集市（從11月下旬到12月下旬）
- 札幌白色燈樹節（從11月下旬到2月中旬）
- 札幌冰雪節（2月初旬）



# 課堂活動



# 課外活動



日本村有限公司 NIHON MURA CO.,LTD. <https://news.nihonmura.tw>

10552 台北市松山區復興北路73號7樓之2 TEL : (02)8772-7977

aiuo@nihonmura.com (日本遊學 留學諮詢, 採預約制。)

20250718



# 文化體驗



# 戶外遠足

