

巴士接機服務

從機場到會館的巴士接送服務。

我們將針對在下列日期入境的學生們提供從機場到會館的巴士接送服務。

集合地點、時間等詳細資訊將通過 LINE 通知。

請各位加入東仁學生會館留學生諮詢窗口的 LINE 官方帳號 (下方的 QR code) 成為好友, 並發送訊息「希望巴士接送」之後, 負責人員將會與您聯繫。



接機日期

2026年 4月1日

2026年 10月1日

住址登記協助服務

為了能在日本生活, 需要在入境後 14 天內到居住地的市役所進行住址登記。

加入官方 LINE 帳號之後, 東仁學生會館將通過 LINE 的方式進行聯繫, 協助需要前往市役所辦理登記手續而感到不安的學生。

若可配合我們日程, 我們將會由工作人員陪同前往市役所辦理登記手續。

此外, 入住後如果有任何問題或困難, 也可以通過 LINE 向我們諮詢。確定入住東仁學生會館, 首先請幫我們加入東仁官方帳號 LINE 的好友!



東仁學生會館
留學生諮詢窗口
LINE 官方帳號



飲水機方案介紹

東仁學生會館的留學生們,
我們特別為各位準備了飲水機的優惠方案,
歡迎大家多多利用。

月 4,000 円 12 公升桶裝水、每個月最多 2 瓶

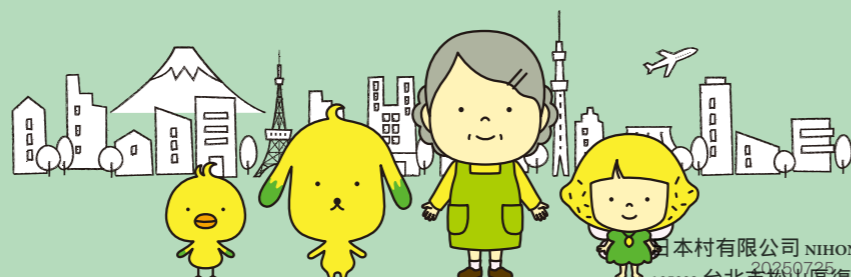



致家長

東仁學生會館於1970年創立以來，秉持著提供在東京生活的學生們，
一個安心並且能專心讀書的環境。

受到日本知名小說家太宰治及國木田獨步先生等人喜愛的武藏野市，
為富有文化素養的地區。考量到學生們的健康、安全、環境及交通方便
性等層面，該學生會館更多達約700個寢室，提供給通車往返的學生們。

會館內有常駐於會館的責任者，如同家人般的照料同學們的生活起居。
為滿足學生們的喜好，聘請專業營養師及料理師精心調配早晚餐，
東仁學生會館將成為朝著夢想與希望的學子們最強大的助力。

期待您的入住
東仁學生會館工作人員

週一至週六供餐不間斷（週日及國定假日不供餐）。專門的人員
精心規劃好吃又營養的餐點，並徹底管理衛生的料理環境。使用
嚴選的食材，做出營養均衡的早晚餐。享受規律健康的生活。

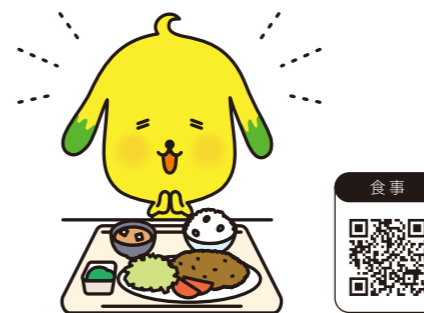

欲知每日菜單，請上官網和社群查看



彈性的用膳時間



- 餐點範例
- 日式照燒漢堡排
 - 炒時蔬
 - 春季高麗菜蔬菜沙拉
 - 味噌湯
 - 白飯

每月的菜單
Web site



每日的菜單
Instagram



使用安心的
產地直送食材

LINE官方帳號



@nihonmura

貼心的晚歸對策, 使您用餐時間更彈性

留餐系統服務, 餐點保留至早上及晚上的11:00, 學校放假, 或是因為課業、打工沒辦法早歸的時候, 也能享用到餐點。

※食堂餐點提供時間, 各會館有所不同。



留餐系統使用時間

早餐 7:00~11:00

晚餐 18:00~23:00

※開始供餐時間依各會館而異。

※欲使用留餐系統的同學, 請提前登記。



Welcome Party Menu



- 冷拌擔擔麵
- 海鮮燒賣
- 新鮮蔬菜沙拉
- 韓式拌豆芽紅蘿蔔
- 白飯

夏



- 嫩煮起司漢堡排
- 洋風燉白蘿蔔培根
- 新鮮蔬菜沙拉
- 小泡芙
- 白飯

秋



- 味噌燉鯖魚
- 筑前煮
- 甜洋蔥沙拉
- 韓式拌油菜花
- 白飯

春



- 奶油燉菜
- 炸玉米餅
- 南瓜沙拉
- 優格
- 白飯

冬

房間 ROOM

僅需一卡皮箱即可
展開舒適便捷的新生活



我們已為您準備新生活必備的傢俱和家電,
從入館的當日即可使用。



▼ 雅房

推薦給預算較低的同學

衛浴設備、洗手間、
廚房、個人淋浴間為
共用設施之房型

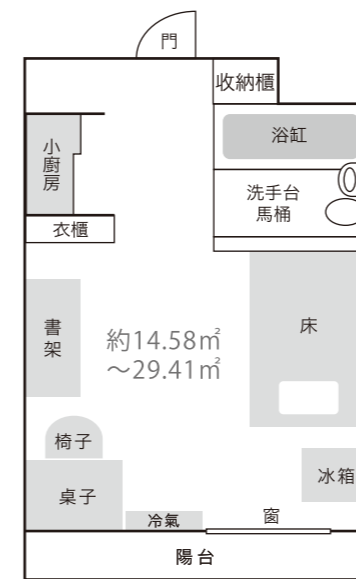

▲ 套房

推薦給注重隱私的同學

小廚房

浴缸·馬桶
※有乾濕分離的衛浴設備之房型

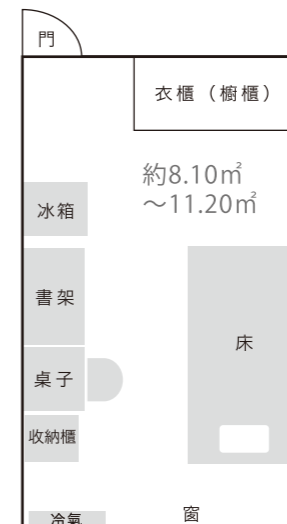

- 1 乾淨明亮的用餐空間
- 2 方便的自助式洗衣間
- 3 舒適的免治馬桶
- 4 公用的澡堂
- 5 任何時間皆可使用的個人淋浴間

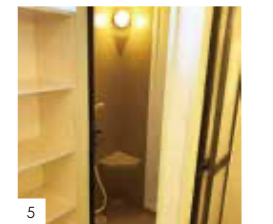

安心安全

完善的保全防護系統，
提供安心的生活環境。

SECURITY



安心生活



會館負責人 24 小時常駐於會館。

各館不僅有常駐於會館負責人，並如同家人般的照料您的生活起居。給朝著未來夢想前進的你，最佳的後盾。

會館不僅設有萬全的保全系統，並且會館負責人常駐給您生活上的支援。提供安心・安全的生活環境。

防犯設備

玄關設有自動鎖定的安全系統，部分會館設有監視攝影機。並與保全公司合作24小時管理，會館設有最嚴謹的安防系統提供給學生們最安全的生活環境。



自動電子密碼鎖



監視攝影機



與保全公司合作



安心安全

※東仁學生會館與保全公司合作
※關於設置會館歡迎洽詢

設備

CONVENIENCE

為正在學習專業領域的同學們
提供各種練習設備

為音樂系或者音樂社的同學、就讀專門學校的同學、想學習一技之長的同學們打造專業的練習環境。

※實際設置因會館而異，如有興趣歡迎洽詢。



多功能美髮練習室



多功能舞蹈練習室



防音音樂練習室



多媒體視聽室



音樂製作室



多功能練習室



設備



日本村

日本村有限公司 Nihon Mura Co., Ltd.

105039 台北市松山區復興北路73號-樓之2 TEL: (02)8772-7977

aiue@nihonmura.com (日本遊學 留學諮詢, 採預約制。)

LINE官方帳號



@nihonmura

通學便利東仁學生會館

東仁學生會館位於繁榮都市中，生活機能優沃且地理位置方便。從會館周邊車站至各大車站，如池袋、新宿、涉谷等，車程僅需 20-30 分鐘，交通便利。會館離車站路程皆可步行到達，生活機能良好。讓您不需耗費大量時間通勤，營造出舒適的通學環境。



TOKYO ACCESS MAP

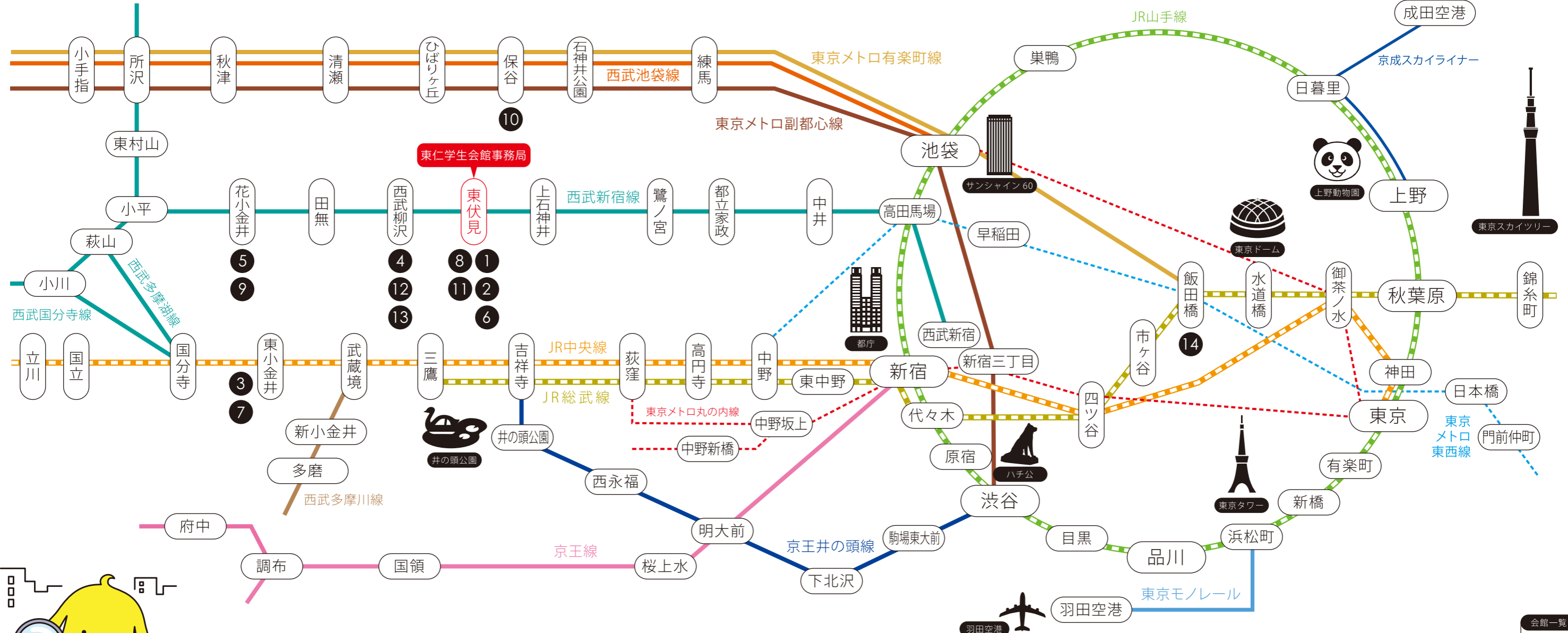

- | | | |
|---|--|---|
| <ul style="list-style-type: none"> ① Residence 東伏見 [東伏見駅 徒歩 2分] 1R 男 ② Square 東伏見 [東伏見駅 徒歩 4分] シェア 男 ③ Tokyo Dormitory 東小金井 II [東小金井駅 徒歩 14分] 1R 男 | <ul style="list-style-type: none"> ④ Residence Tower Clematis [西武柳沢駅 徒歩 8分] シェア 男 ⑤ Residence さくら [花小金井駅 徒歩 3分] 1R 女 ⑥ Square 東伏見 L [東伏見駅 徒歩 8分] シェア 女 ⑦ Residence Tower 東伏見 [東伏見駅 徒歩 2分] 七八 男 女 | <ul style="list-style-type: none"> ⑧ Tokyo Dormitory sunlupinus [保谷駅 徒歩 6分] 1R 男 女 ⑨ Tokyo Dormitory 花小金井 [花小金井駅 徒歩 8分] 1R 男 女 ⑩ Memory 東伏見 [東伏見駅 徒歩 3分] 1R 男 女 ⑪ Memory 西武柳沢 [西武柳沢駅 徒歩 3分] 1R 男 女 ⑫ Memory 田無 [西武柳沢駅 徒歩 11分] 1R 男 女 ⑬ Memory 神楽坂 [飯田橋駅 徒歩 8分] 1R 男 女 |
|---|--|---|



日本村有限公司 NIHON MURA CO.,LTD. <https://news.nihonmura.tw>
 105039 台北市松山區復興北路73號4樓之2 TEL : (02)8772-7977
aiuco@nihonmura.com (日本遊學 留學諮詢, 採預約制。)

202512





在住生 VOICE

同學們實際體驗學生會館後的入住心得



會館菜色多元美味



Tokyo Dormitory 東小金井II 趙さん
(東京外語専門学校)

會館的料理多樣變化，每個月會定期推出新菜單。週一至週六提供早晚餐的服務，讓我不需要為了餐點煩惱。有時打完工回到宿舍已過了供餐時間，多虧了會館的餐點取放系統，讓我回到會館還有熱騰騰的飯菜可以享用。食堂的裝潢為工業風，我很喜歡這邊的紅磚牆宛如置身咖啡廳一般，我很喜歡。每到用餐時間我都迫不及待的到餐廳，跟館內的同學們還

學生會館環境溫暖又安心



Residence さくら 林さん
(東京國際大学付属日本語学校)

當初透過語言學校認識的東仁學生會館，入住後與我想像的完全不同。房間內設備相當齊全，連棉被都有。寮長寮母對留學生也相當親切，有一次生病，寮母親自帶我去看醫生，不管遇到任何困難，寮長寮母都能夠及時給予我協助。讓我有像家一樣溫暖的感覺。

快速融入日本生活

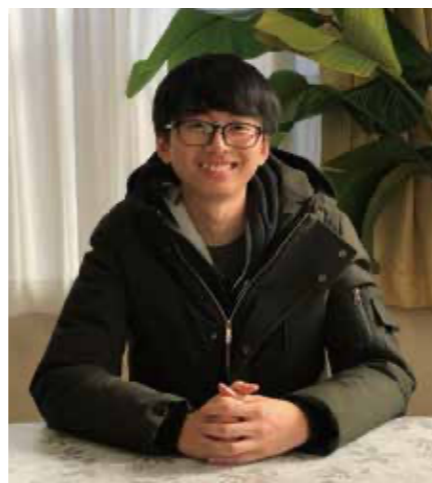

Residence 東伏見 黃さん
(東京アニメーションカレッジ専門学校)

語言學校畢業進入專門學校後我依然選擇東仁學生會館。在日本找房子初期費用負擔較大。學生會館的費用不僅包含家俱，還有提供餐點。另外寮長寮母會幫忙代收包裹及信件，對我來說相當的方便。學生會館非常便利且可以迅速融入日本生活，對剛來到日本不熟悉環境的同學非常推薦。



日本村有限公司 NIPPON MURA CO.,LTD.
105039 台北市松山區復興北路73號樓之2 TEL: (02)8772-7977
aiueo@nihonmura.com (日本遊學 留學諮詢, 採預約制。)

活動

EVENT

每年皆有舉辦各式免費活動



只要是在住的學生，皆可以免費參加東仁學生會館舉辦的活動。不僅可以交朋友，還能創造美好的回憶，期待您的參與。

※依據每年情形舉辦的活動不盡相同。
※部分活動需支付交通費及裝備費用。

2024 年度 實施的活動

- 4月 Welcome Party
- 5月 人物角色素描體驗講座
- 6月 玫瑰壽司卷 (工作坊)
IT 業界介紹說明會
- 7月 許願短冊比賽
和太鼓體驗工作坊
- 9月 餡餅製作 (工作坊)
- 10月 懷舊零食店「じん」
- 12月 Christmas Party
- 1月 單板雙板滑雪活動
- 2月 人物角色素描體驗講座



共同製作企劃



SNS

東仁學生會館的最新情報 請上SNS查看



欲知東仁學生會館的早晚膳、活動資訊及官網的最新情報，皆可至Facebook, Twitter或



@tokyo_stage

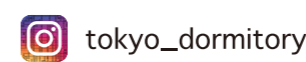

tokyo_dormitory

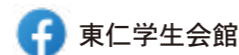

東仁学生会館



TOHJIN DORMITORY



更多學生會館的相關資訊，請

<https://www.tokyo-s>

202512

LINE官方帳號



@nihonmura

